CADI - Centro Assistencial de Desenvolvimento Infanto-juvenil - Comunidade Chico Mendes, Florianópolis, SC

ATIVIDADES PRAÇA MONTE CRISTO

INTERVENÇÃO MURO
Devido ao desnivel do terreno em alguns pontos foram necessários muros de contenção. Para minimizar o impacto da altura destes muros foi proposto uma intervenção de grafite, trazendo caracteristicas próprias da comunidade.

DESNÍVEL
Em uma das fachadas do terreno existe um desnivel considerável, cerca de 5 metros. Para minimizar esta diferença foram propostos taludes com um traçado assimétrico. Criando assim plataformas de 50 cm de diferença.

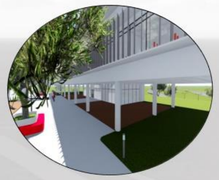

ESPAÇO CAFÉ/LANCHONETE
Com o objetivo de atrair o fluxo de pedestres para o interior da praça, foi proposto 2 espaços que poderão ser utilizados por comércios alimentícios (cafés/lanchonetes, etc)

DECK PARA APRESENTAÇÕES
Com base em um dos principios da abordagem pedagógica que o projeto propõe, a prática dos conhecimentos obtidos, foi proposto um espaço para que os alunos possam praticar, apresentar e se expressar. Um deck elevado, localizado no centro do passeio principal.

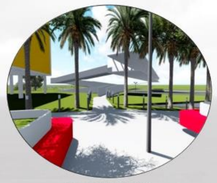

ACESSO PASSARELA
Para melhor atender as necessidades do local, visando a acessibilidade do equipamento arquitetônico a passarela foi relocada, e com isso foi necessário criar um novo acesso. Na imagem, acesso à rampa no nivel do terreno.

ACADEMIA
Para segurança dos usuários, a academia foi mantida a 1,5 m acida do nivel da via.

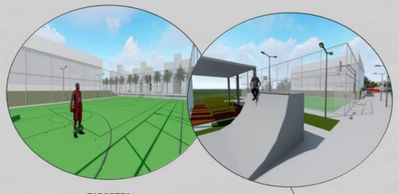

ESPORTES
Visando atrair ainda mais a população à praça foi proposto uma quadra poliesportiva pública e uma pista de skate, além do ginásio de esportes que pertence ao CADI. Para melhor atender os usuários foi proposto também um quiosque com mesas e churrasqueiras. A quadra é cercada por um alambrado com perfis metálicos.
Para segurança dos usuários o posto policial se encontra neste espaço também.

PLAYGROUND
Para segurança dos usuários, o Playground foi mantido a 1,5 m acida do nivel da via. Também por aspectos de segurança possui um painel metálico vazado vermelho que a faz a divisão entre o playground e o espaço de carda e descarga.

REVESTIMENTOS
Todos os passeios são compostos por piso intertravado retangular na cor grafite.

PASSEIO PÚBLICO
O projeto possui dois passeis principais que são perpendiculares entre si. Ambos possuem canteiros centrais (árvore de sombreamento) com bancos vermelhos de cantos arredondados.

HORTA COMUNITÁRIA
A horta está locada no mesmo nivel da calçada, ou seja, 1,4m abaixo do nivel em que estão as edificações. Um muro vermelho com uma forma orgânica faz este recorte e delimita o espaço da horta. Os canteiros são elevados para minimizar o risco de contaminação e para facilitar a manutenção.

REVESTIMENTOS
A horta comunitária, o espaço de contemplação e o deck para apresentação possui revestimento de piso de deck.

ESPAÇO DE CONTEMPLAÇÃO
O Espaço de contemplação está locado no mesmo nivel da calçada, ou seja, 1,4m abaixo do nivel em que estão as edificações. Um muro vermelho com uma forma orgânica faz este recorte e delimita o espaço, que possui bancos sinuosos com vegetação para sombreamento.

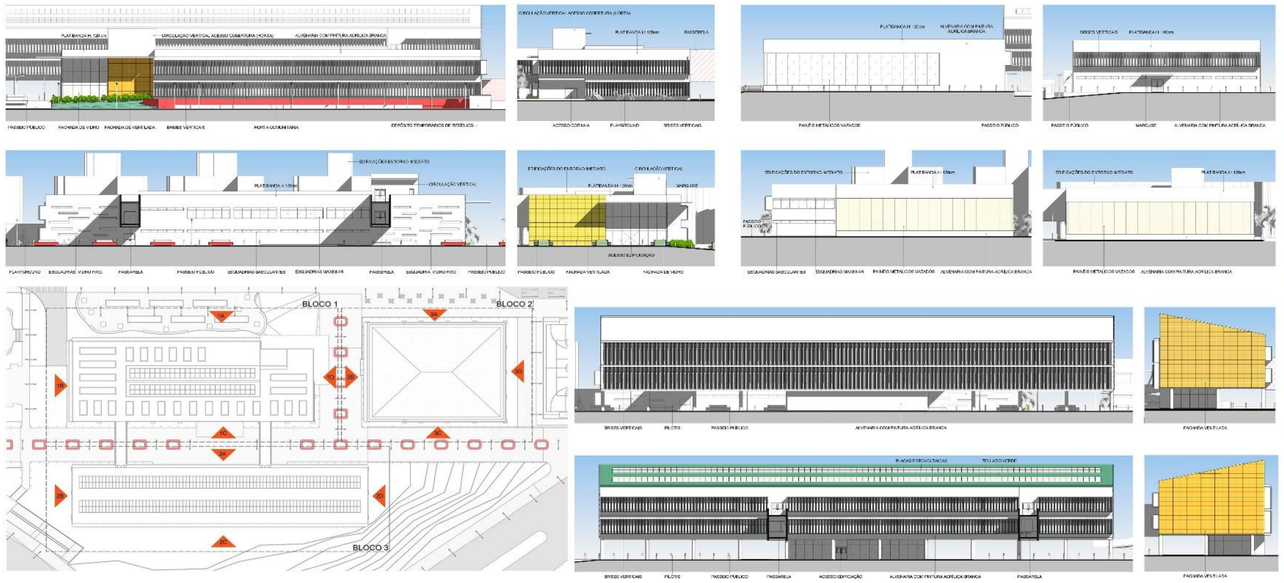

FACHADAS

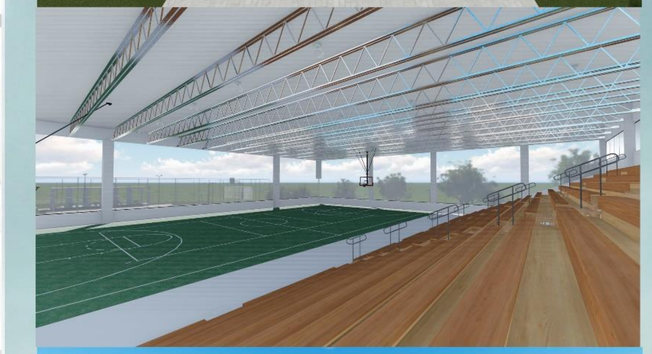

5º PRÊMIO PARA ESTUDANTES DE ARQUITETURA E URBANISMO DE SANTA CATARINA 2017

Realização e Coordenação Geral:
Conselho de Arquitetura e Urbanismo de Santa Catarina

Organização e Coordenação Técnica:
IAB SC INSTITUTO DE ARQUITETOS DO BRASIL DEPARTAMENTO SANTA CATARINA

PRANCHA
4/4