

AVENIDA RIO BRANCO

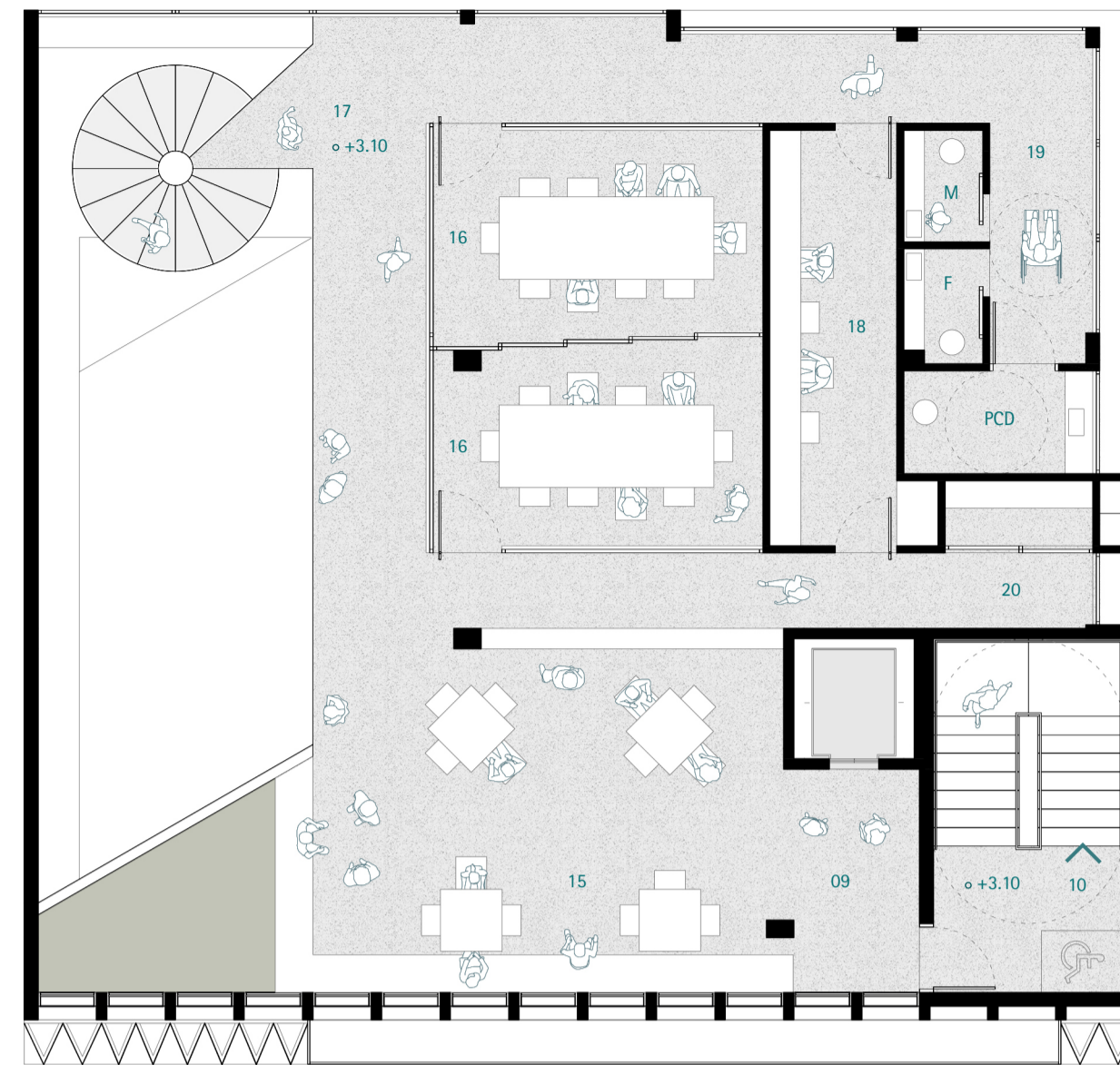

PLANTA TÉRREO n. +0.15m | esc. 1:100

- 01 acesso | 'ilha do café' | embarque e desembarque
- 02 paracielos | 10 vagas
- 03 espaço coleta de lixo
- 04 café
- 05 espera | estar | acolhimento
- 06 recepção | eventos | exposições | praça interna
- 07 plenário | acesso 1º pavimento
- 08 hall elevador
- 09 nova escada enclausurada
- 10 sanitários | m. + f. + p.c.d.
- 11 depósito material de limpeza | dml
- 12 entrada | saída de serviços
- 13 varanda e jardins verticais

PLANTA 1º PAVIMENTO n. +3.10m | esc. 1:100

- 15 espaço arquiteto e eventos | 12-30p | flexível
- 16 salas de reuniões 01 e 02 | 10-20p | flexível
- 17 escada interna | acesso térreo
- 18 acervo documental | 4p
- 19 sanitários | m. + f. + p.c.d.
- 20 depósito material de limpeza | dml

- a. prumada shaft previsto para lógica externa
- b. deslocamento proposto para novo shaft lógica externo
- c. prumada de shaft proposto para novo shaft elétrica e a/c



NÚCLEO DE ACESSOS E SERVIÇOS



DIAGRAMA 01

- a. acesso principal | portão aberto
- b. recepção e café
- c. nova escada enclausurada
- d. acesso de serviços
- e. jardim vertical

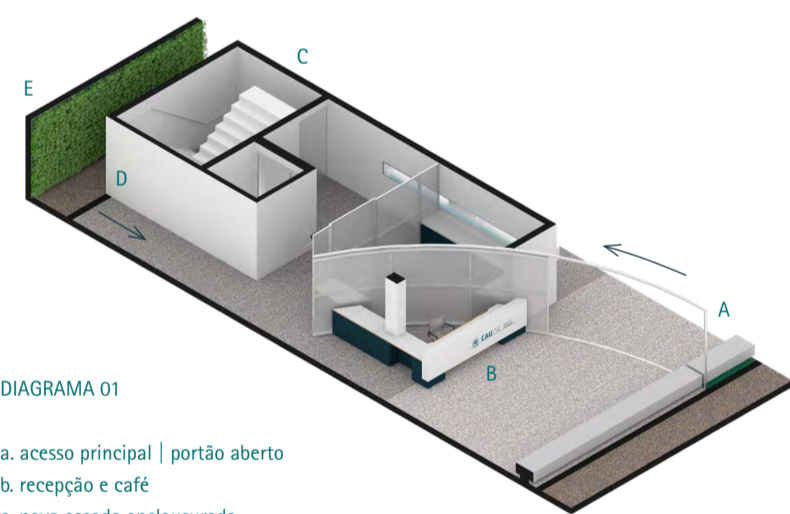

DIAGRAMA 02

- a. acesso principal | portão fechado
- b. atendimento café | área externa
- c. atendimento recepção | pcd
- d. atendimento café | área interna
- e. controle de acesso | catracas

O TÉRREO COMO PRAÇA | FLEXIBILIDADE DE OCUPAÇÕES

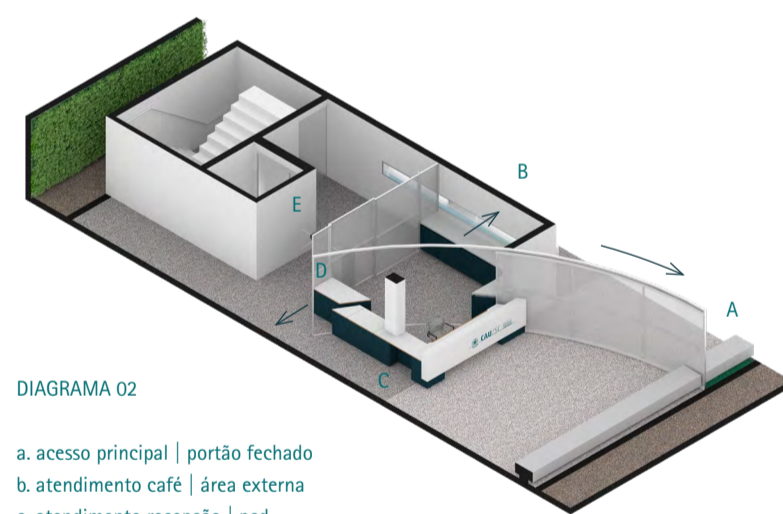

DIAGRAMA 03 | PLENÁRIAS



DIAGRAMA 04 | EXPOSIÇÕES

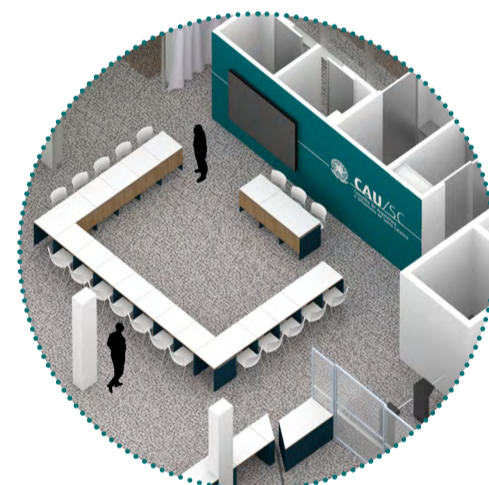

DIAGRAMA 05 | LIVRE / EVENTOS



CORTE PERSPECTIVADO

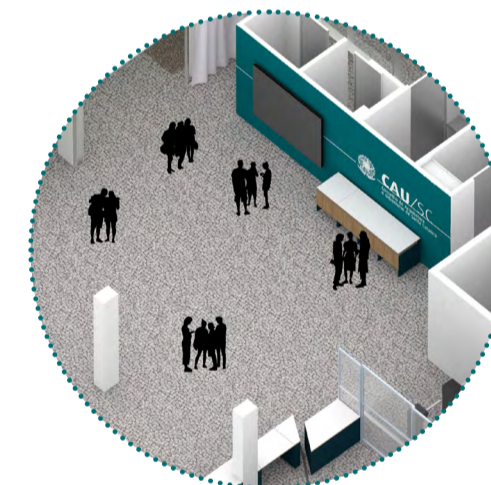

TÉRREO | RUA DE ACESSO



TÉRREO | RECEPÇÃO E ESPERA | ACOLHIMENTO

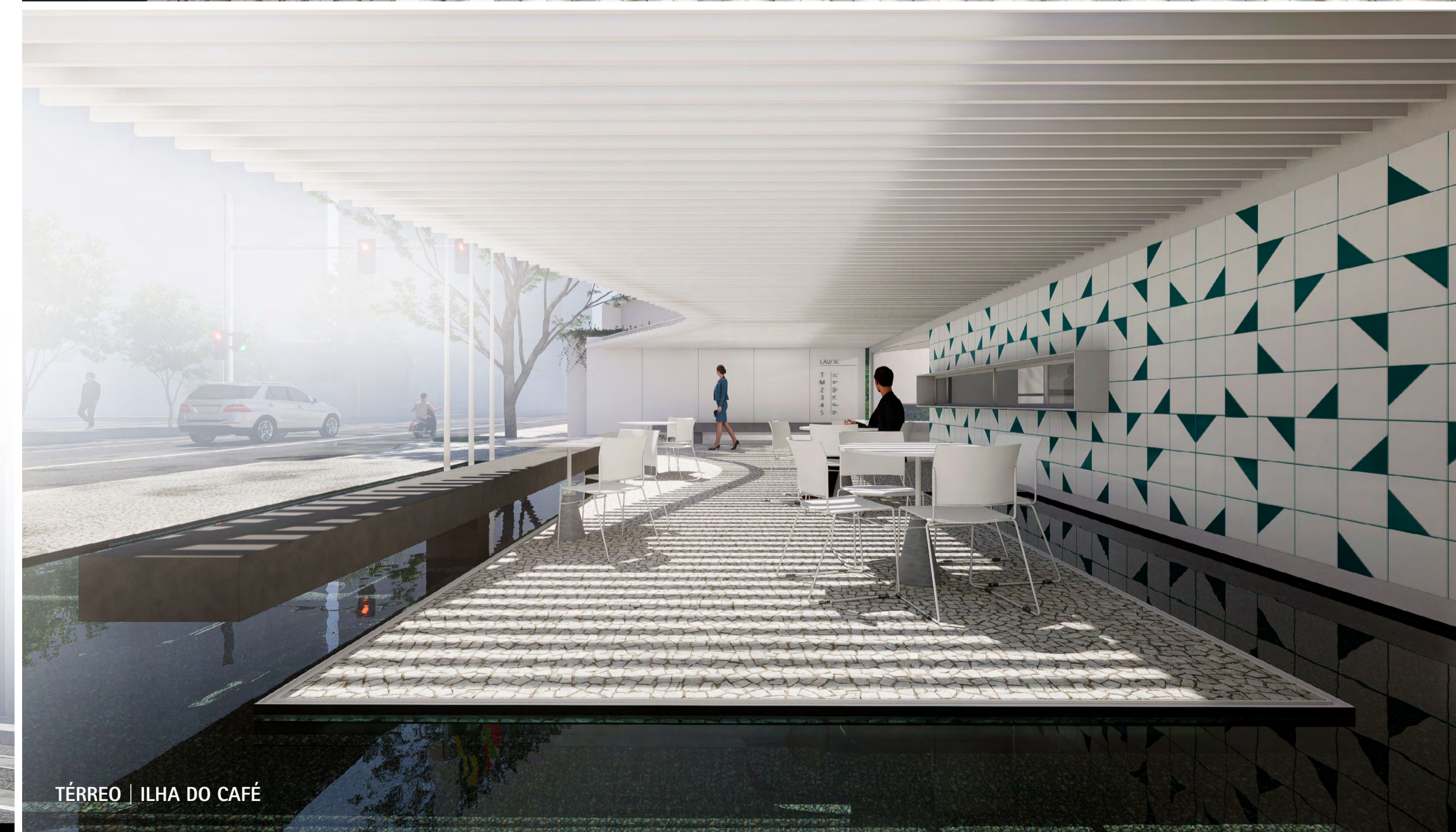

TÉRREO | ILHA DO CAFÉ

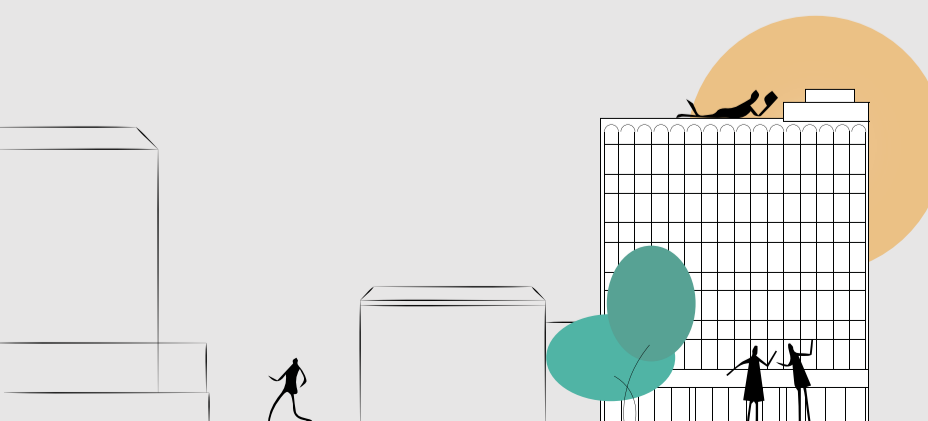

CONCURSO
NOVA SEDE CAU/SC



PRANCHA

02 / 04