

Atividade	Valor	%
Administração local	R\$ 674.718,83	12,15%
Canteiro de obras	R\$ 224.906,28	4,06%
Serviços preliminares	R\$ 141.294,88	2,54%
Recuo frontal	R\$ 272.220,85	4,90%
Pavimento térreo	R\$ 710.181,11	12,79%
1° pavimento	R\$ 558.329,52	10,06%
5° pavimento / Cobertura	R\$ 736.940,74	13,27%
Nova Cobertura / Rooftop	R\$ 77.589,94	1,39%
Intervenções na fachada	R\$ 1.433.048,36	25,81%
Intervenções de recuperação do edifício	R\$ 566.478,63	10,21%
Serviços complementares	R\$ 157.036,04	2,82%
<b>Total</b>	<b>R\$ 5.552.745,08</b>	<b>100%</b>
Área construída	1.132,31m <sup>2</sup>	
Valor / m <sup>2</sup>	R\$ 4.903,90	



O solário no 5° andar com espaço de apoio para eventos e para a copa.



Vista do átrio a partir do hall do 1° pavimento.

estimativa orçamentária

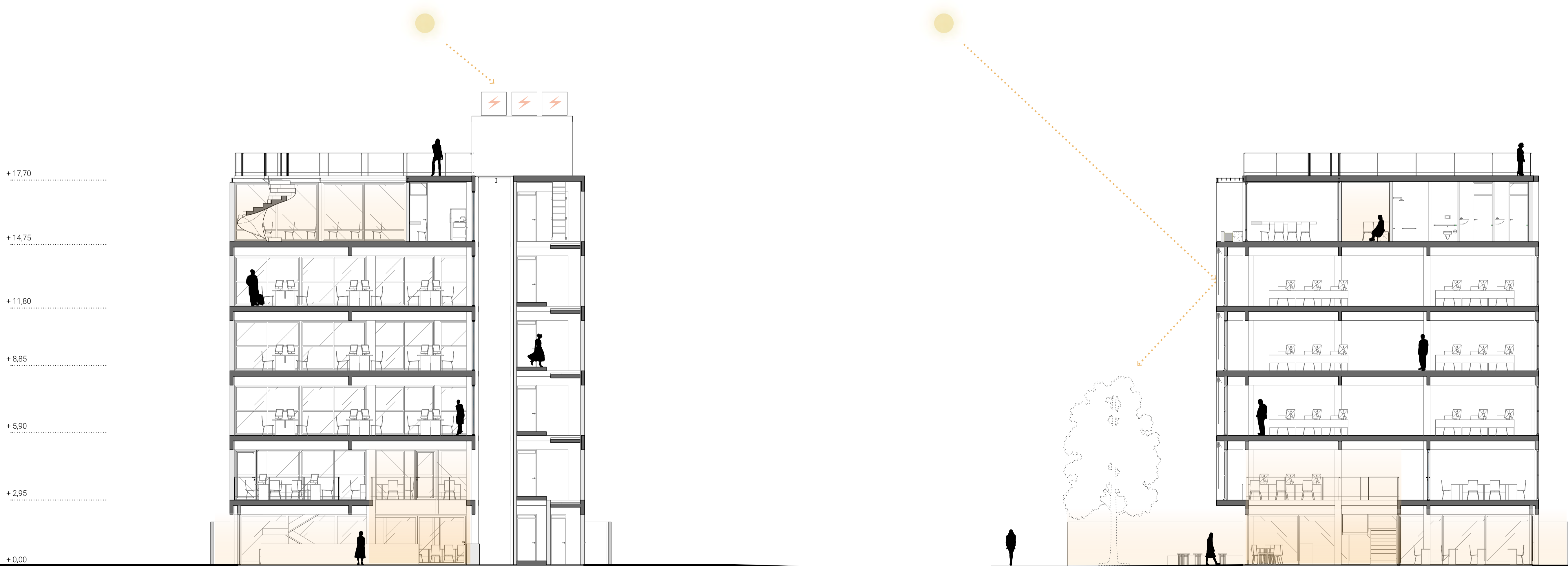

corte aa  
1:100

corte bb  
1:100

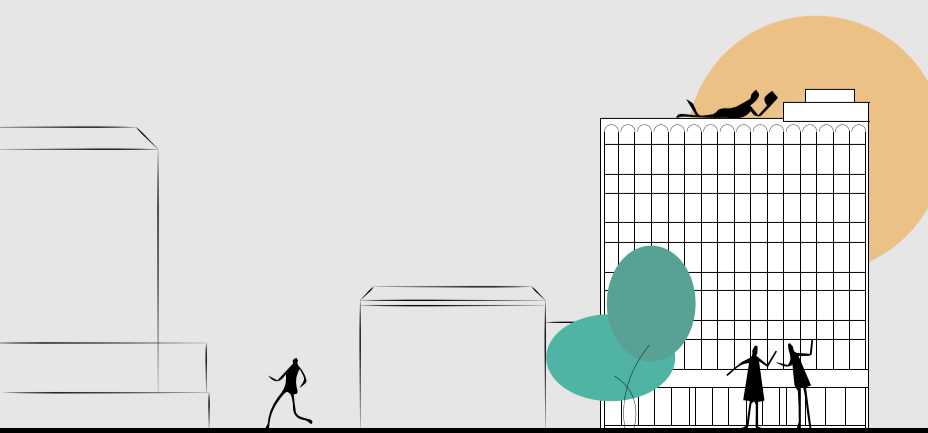

CONCURSO  
NOVA SEDE CAU/SC



PRANCHA

3 / 4