

Planta Baixa - PAVTO. TÉRREO
 Área Total = 212,25m²
 Escala: 1/50

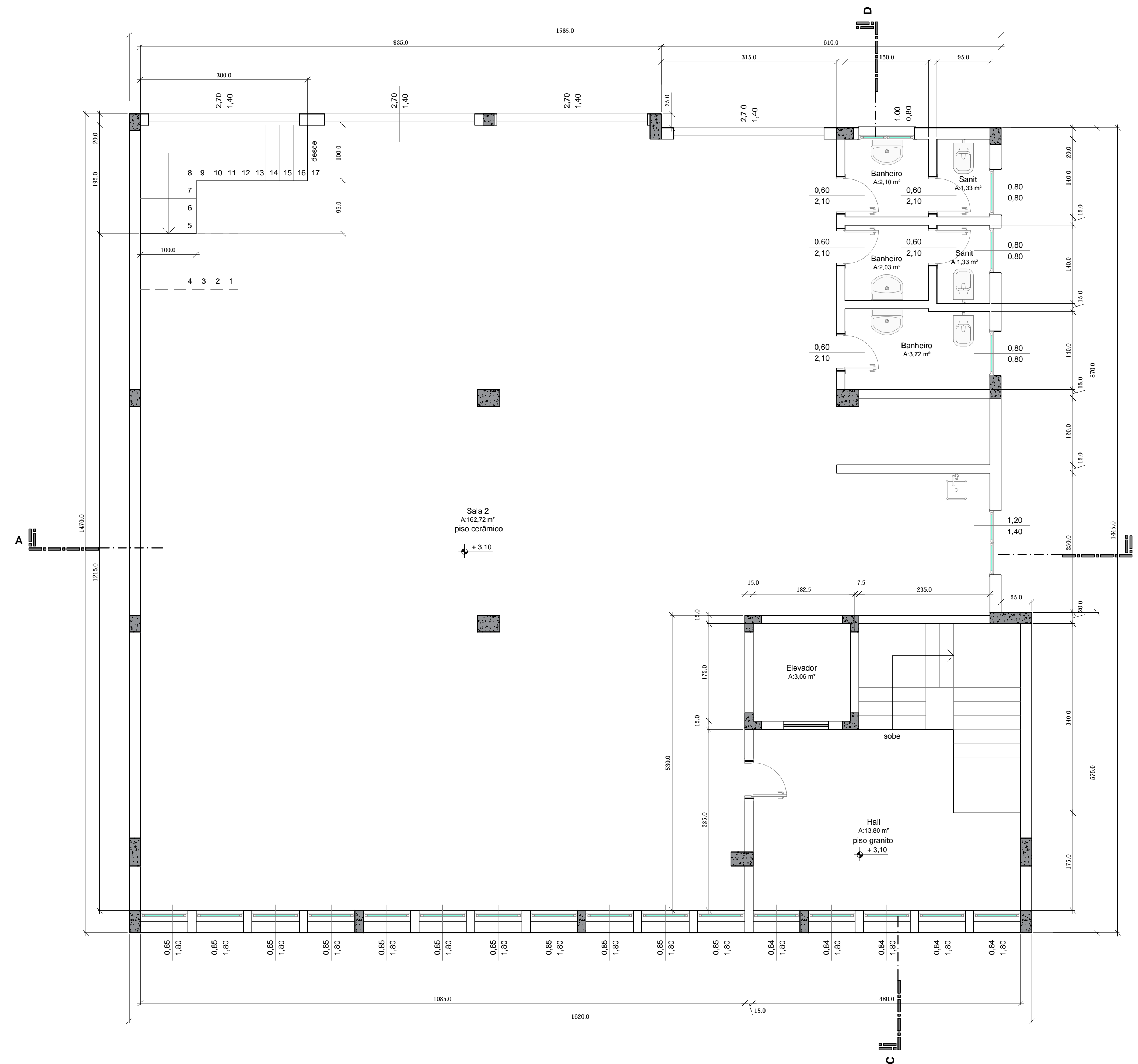

Planta Baixa - 1º Pavimento
 Área Total = 231,69m²
 Escala: 1/50

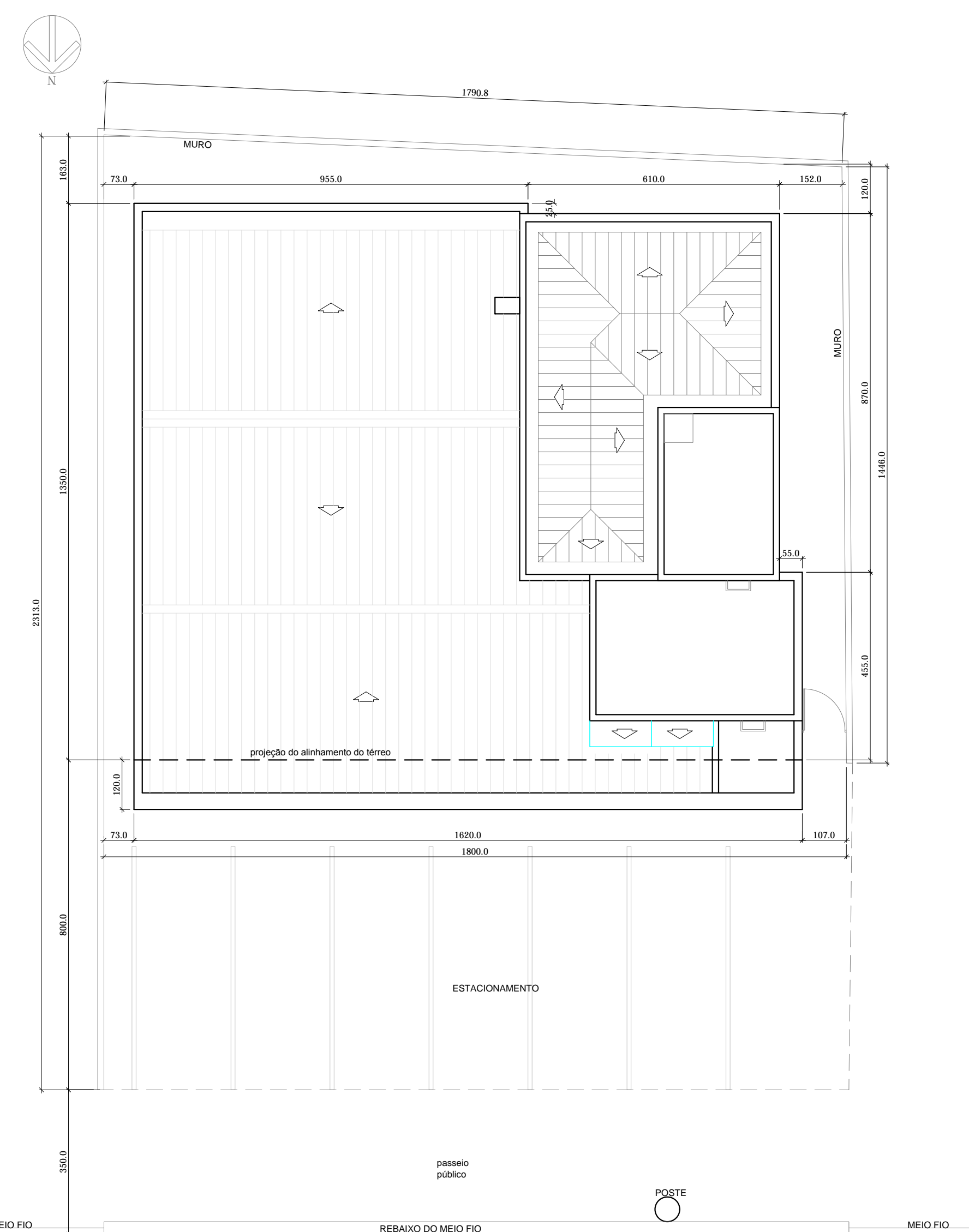

Planta de Localização
 Escala: 1/100

QUADRO DE ÁREAS	
PAVIMENTO	ÁREA TOTAL
PAVIMENTO TERREO	212,25m ²
1º PAVIMENTO	231,69m ²
2º PAVIMENTO	231,69m ²
3º PAVIMENTO	231,69m ²
4º PAVIMENTO	231,69m ²
5º PAVIMENTO	225,56m ²
CASA DE MÁQUINAS	18,31m ²
CAIXA D'ÁGUA	12,39m ²
ÁREA TOTAL	1.395,27m²

PROJETO DE AS BUILT
 (ARQUITETÔNICO)

MD
 ENGENHARIA

MD ENGENHARIA LTDA
 AV. GETULIO VARGAS, 490 - JARDIM
 88001-500 - FLORENZINÓPOLIS - SC

DESENHO:
 MAURÍCIO

ESCALA:
 INDICADA

ÁREA:
 1.395,27m²

DATA:
 04/05/2022

PROJETO Nº:
 01/05

PROJETO: _____ PROPRIETÁRIO: _____

PROJETO: ENG. CIVIL: DALTON HOMERO NUNES ROQUE
 CREA 27800-0 - (48) 3045-1144 / 9978-1081

ARQUIVO CAD:
 ED.DIV1_R02

ENG. CIVIL: MAURÍCIO NUNES ROQUE
 CREA 063571-2 - (48) 3045-1144 / 9976-1478

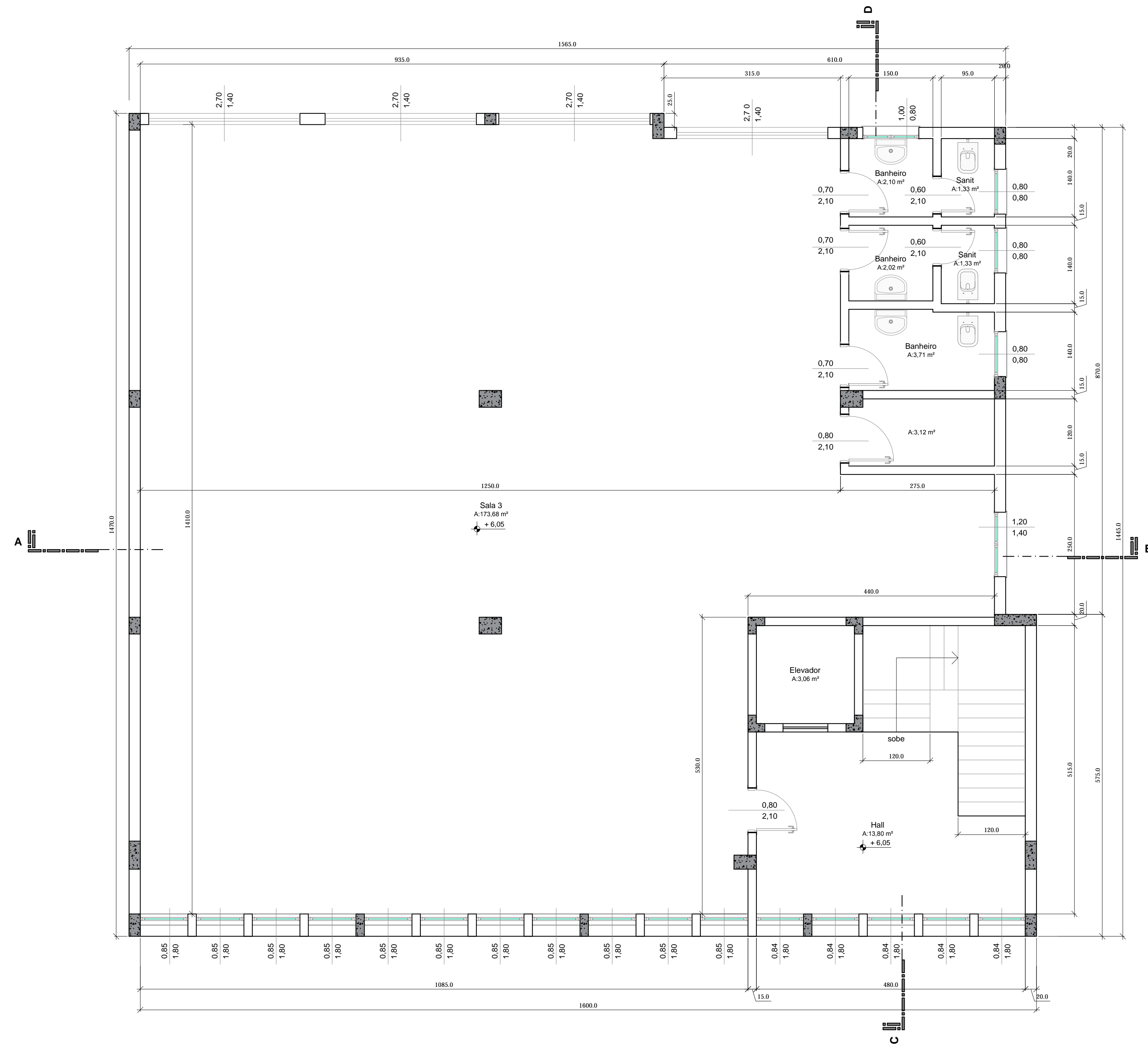

Planta Baixa - 2º Pavimento
 Área Total = 231,69m²
 Escala: 1/50

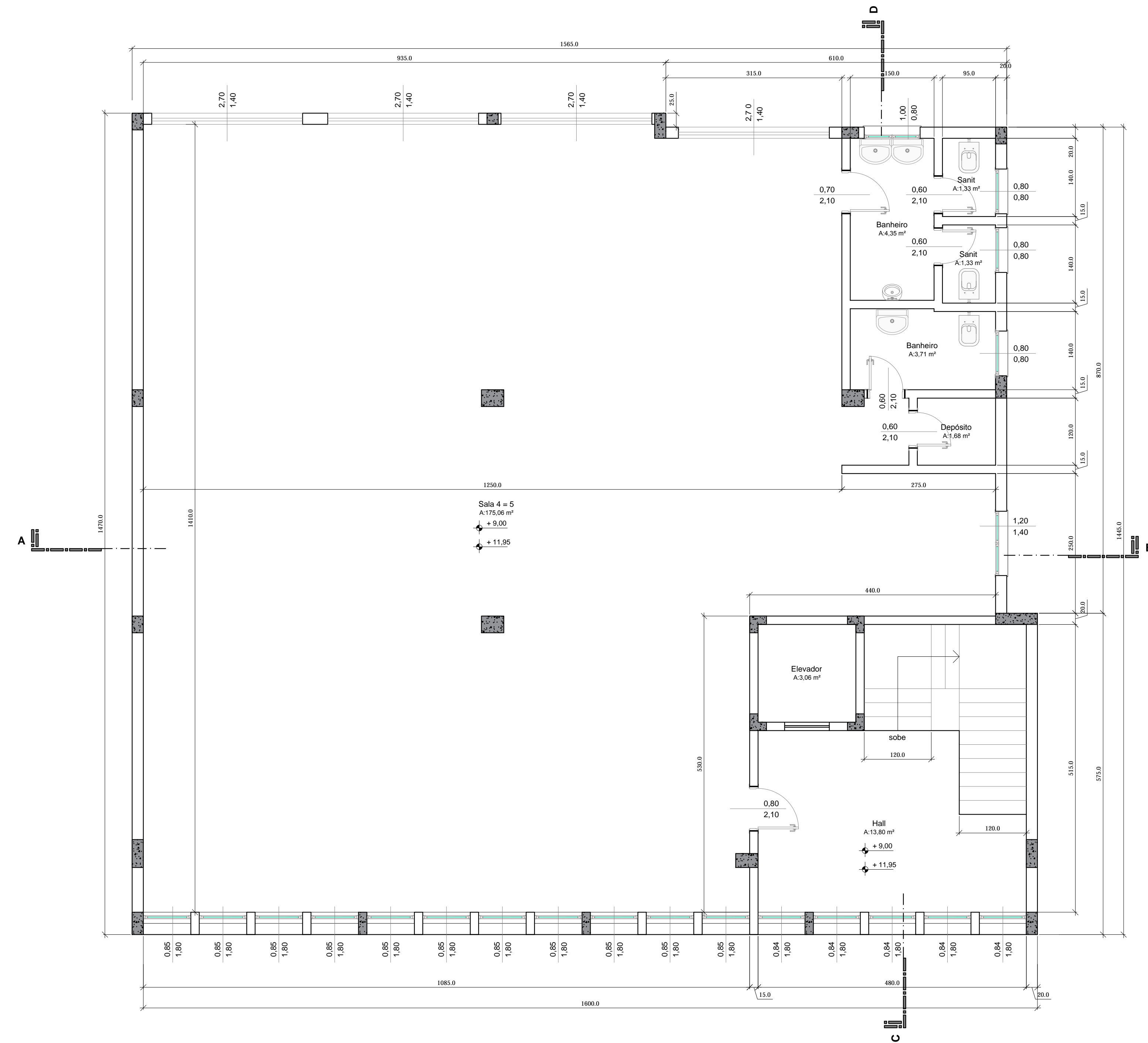

Planta Baixa - 3º = 4º Pavimento
 Área Total = 231,69m²
 Escala: 1/50

PROJETO DE AS BUILT (ARQUITETÓNICO)		DESENHO: MAURÍCIO
 MD ENGENHARIA		ESCALA: INDICADA
MD ENGENHARIA LTDA AV. GETULIO VARGAS, 440 - SALA 204 (48) 3045-1144 68901-900 - GRACIAMA/SC		ÁREA: 1.395,27m²
OBRA: EDIFÍCIO COMERCIAL - DIVA LOCAL: AVENIDA RIO BRANCO, Nº828, CENTRO, FLORIANÓPOLIS - SC REF.: PLANTA BAIXA DO 2º e (3º=4º) PAVIMENTOS		DATA: 04/05/2022
PROJETO Nº:		PROJETO Nº:
PROJETO:		PROPRIETÁRIO:
PROJETO: ENG. CIVIL : DALTON HOMERO NUNES ROQUE CREA 27800-0 - (48) 3045-1144 / 9978-1081		ARQUIVO CAD: ED DWA_R02
ENG. CIVIL : MAURÍCIO NUNES ROQUE CREA 063571-2 - (48) 3045-1144 / 9976-1478		PROJETO Nº: 02/05

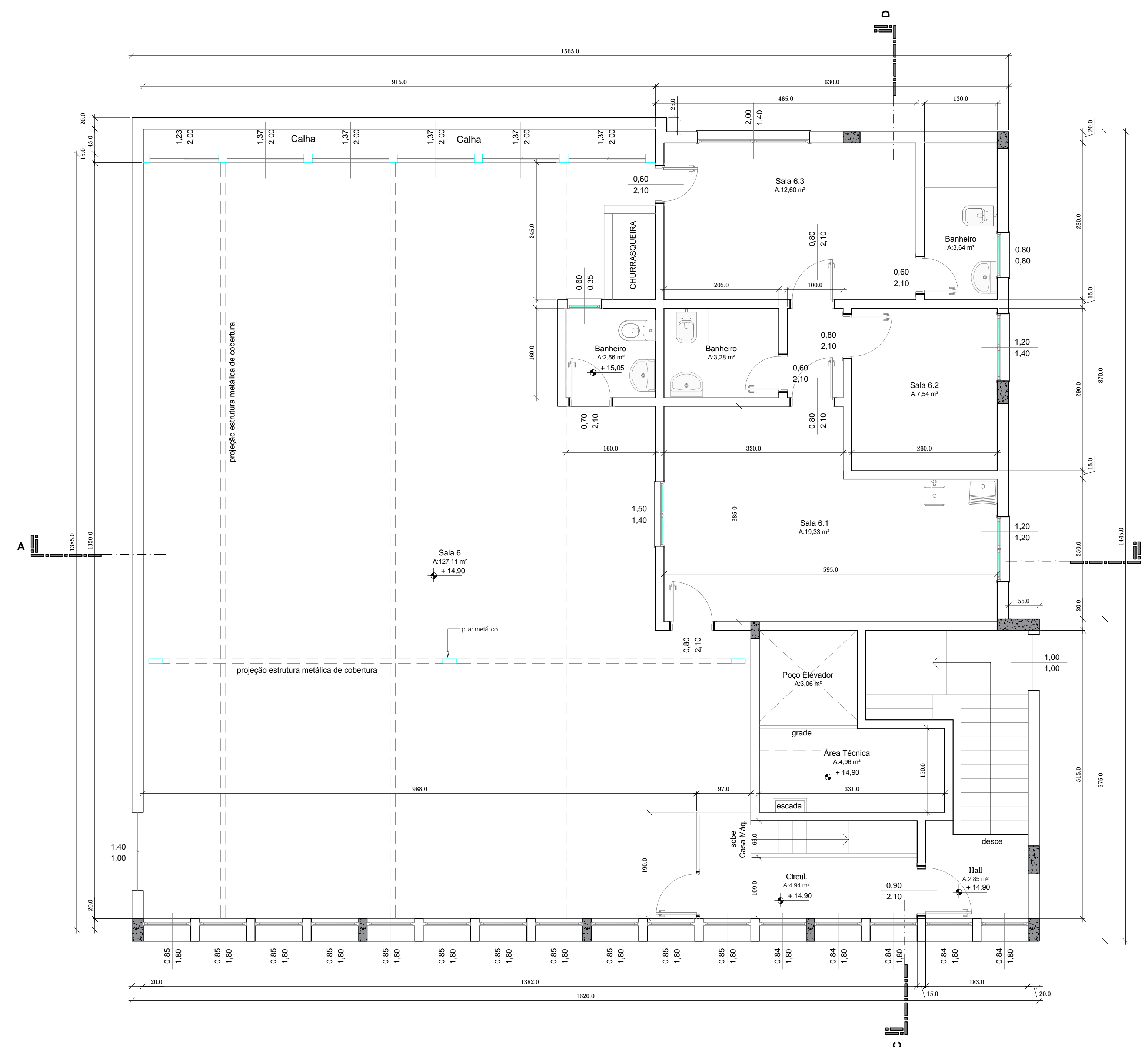

Planta Baixa - 5º PAVIMENTO
 Área Total = 225,56m²
 Escala: 1/50

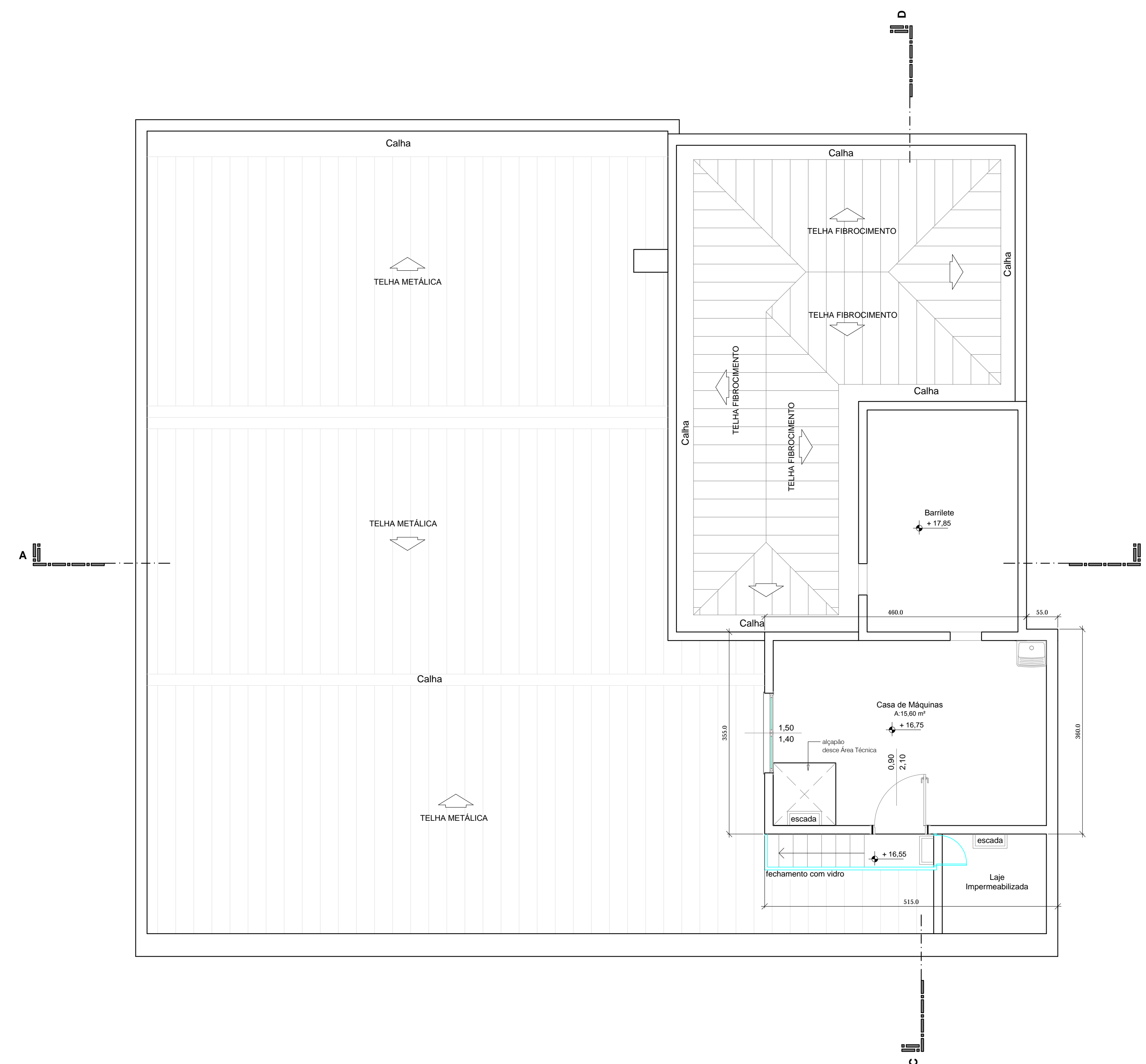

Planta Baixa - CASA DE MÁQUINAS
 Área Total = 18,31m²
 Escala: 1/50

PROJETO DE AS BUILT (ARQUITETÔNICO)		DESENHO: MAURÍCIO
 MD ENGENHARIA AV. GETULIO VARGAS, 440 - SALA 204 69001-000 - CROQUIA/SC		ESCALA: INDICADA
OBRA: EDIFÍCIO COMERCIAL - DIVA LOCAL: AVENIDA RIO BRANCO, Nº828, CENTRO, FLORIANÓPOLIS - SC REF.: PLANTA BAIXA DO 5º PAVIMENTO E CASA DE MÁQUINAS		
PROJETO:	PROPRIETÁRIO:	ÁREA: 1.395,27m² DATA: 04/05/2022 PROJETO Nº: 03/05
PROJETO: ENG. CIVIL : DALTON HOMERO NUNES ROQUE CREA 27800-0 - (48) 3045-1144 / 9978-1081	ARQUIVO CAD: ED_DWA_R02	ENG. CIVIL : MAURÍCIO NUNES ROQUE CREA 063571-2 - (48) 3045-1144 / 9976-1478

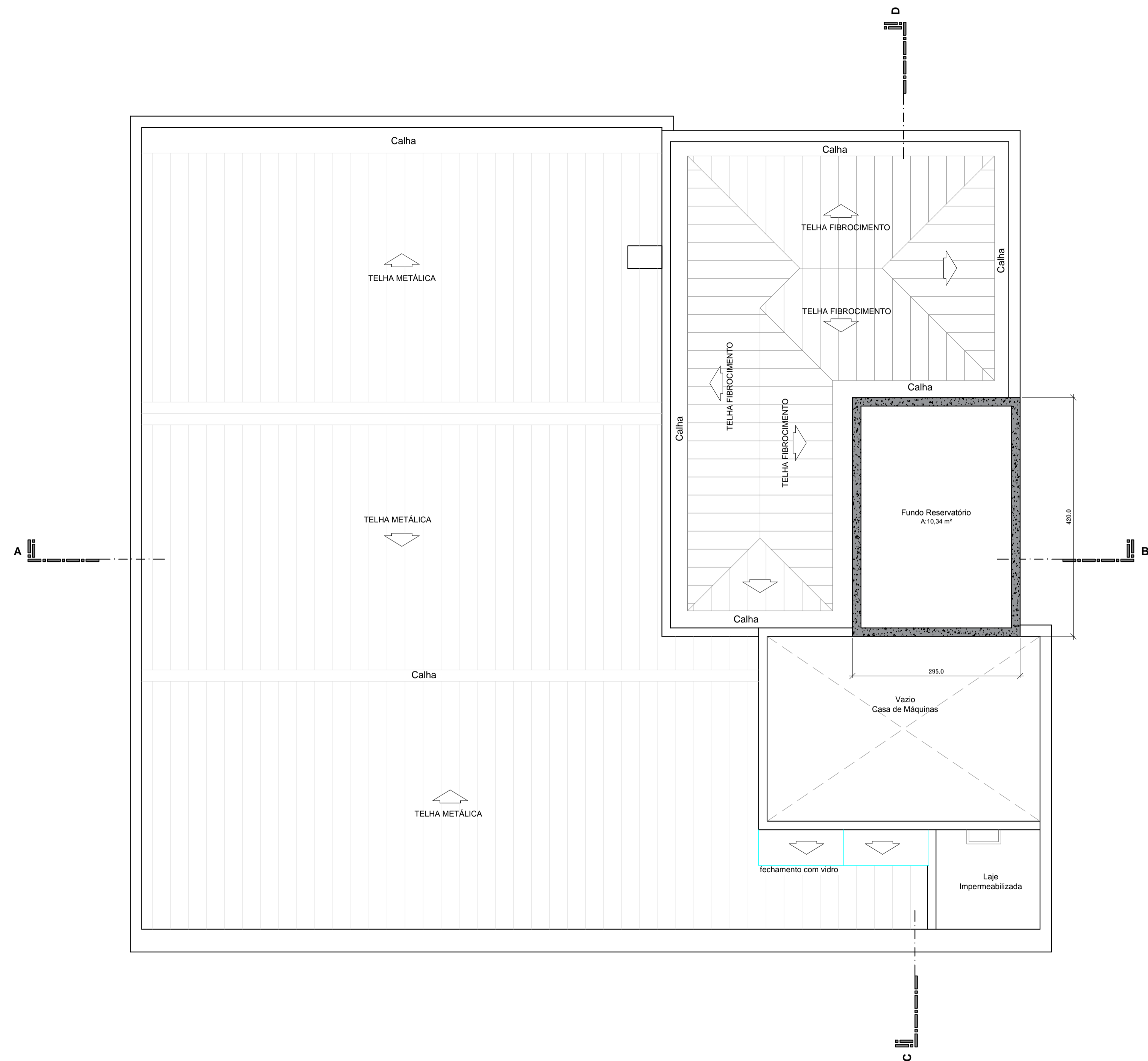

Planta Baixa - RESERVATÓRIO
 Área Total = 12,39m²
 Escala: 1/50

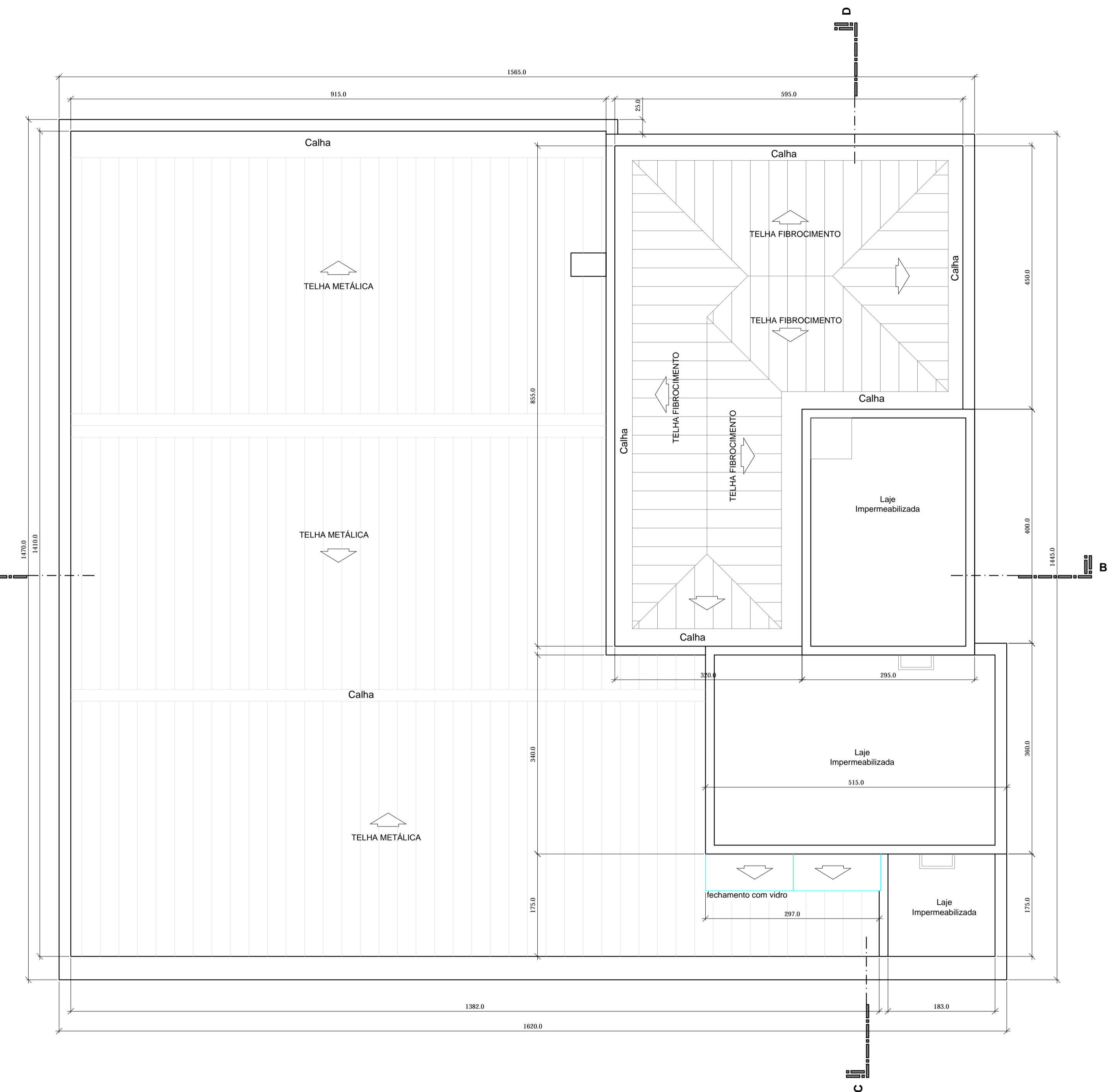

Planta Baixa - COBERTURA
 Escala: 1/50

PROJETO DE AS BUILT (ARQUITETÔNICO)		DESENHO: MAURÍCIO
		ESCALA: INDICADA
MD ENGENHARIA LTDA AV. GETÚLIO VARGAS, 440 - SALA 204 8801-500 - CRICIUMA/SC		ÁREA: 1.395,27m²
OBRA: EDIFÍCIO COMERCIAL - DIVA LOCAL: AVENIDA RIO BRANCO, Nº828, CENTRO, FLORIANÓPOLIS - SC REF.: PLANTA BAIXA RESERVATÓRIO E COBERTURA		DATA: 04/05/2022
PROJETO Nº:		PROJETO Nº: 04/05
PROJETO:	PROPRIETÁRIO:	ARQUIVO CAD: ED DVA_R02
PROJETO: ENG. CIVIL : DALTON HOMERO NUNES ROQUE CREA 27800-0 - (48) 3045-1144 / 9978-1081		PROJETO Nº: 04/05
PROJETO: ENG. CIVIL : MAURÍCIO NUNES ROQUE CREA 063571-2 - (48) 3045-1144 / 9976-1478		PROJETO Nº: 04/05

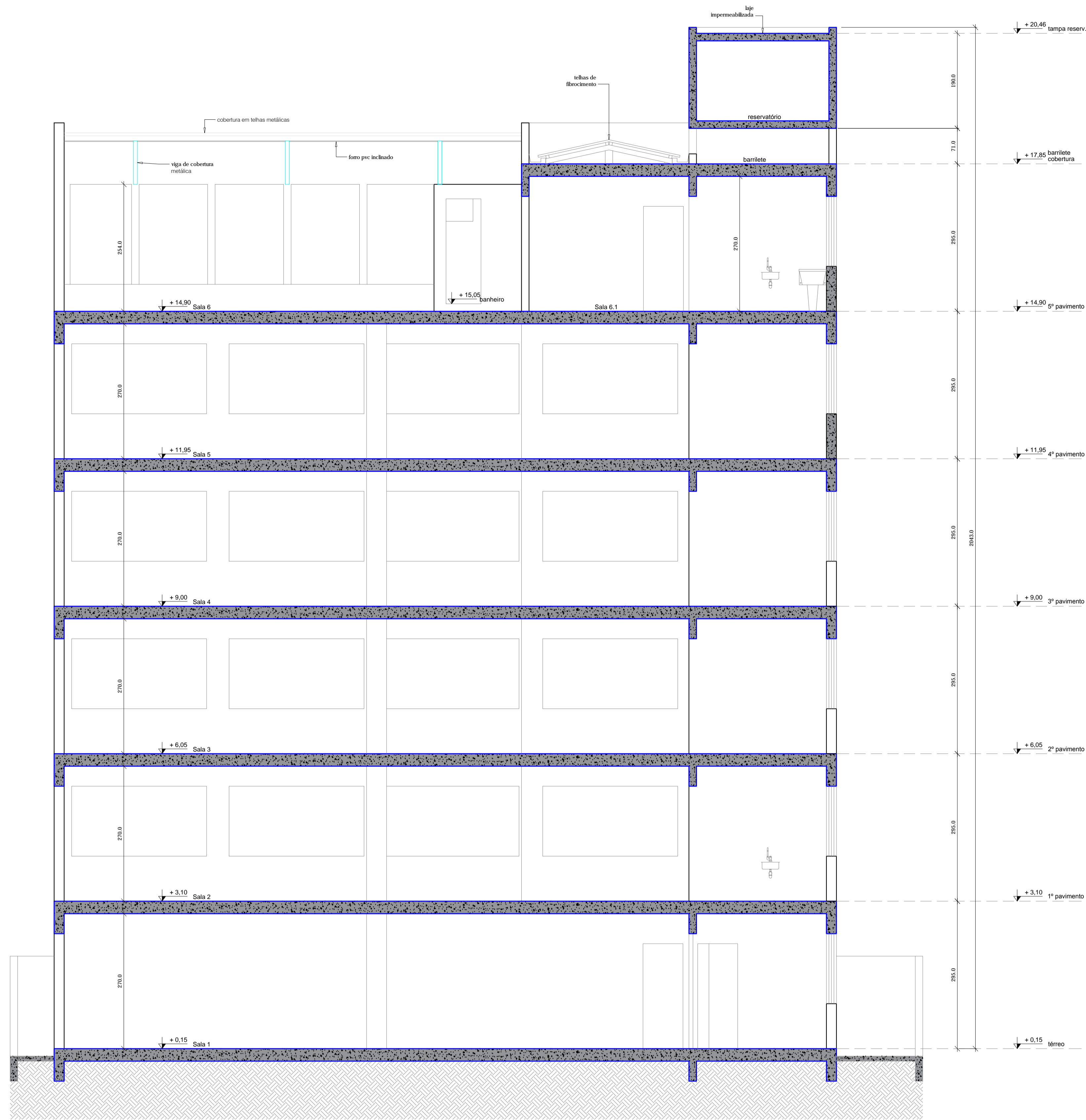

CORTE A-B
Escala: 1/50

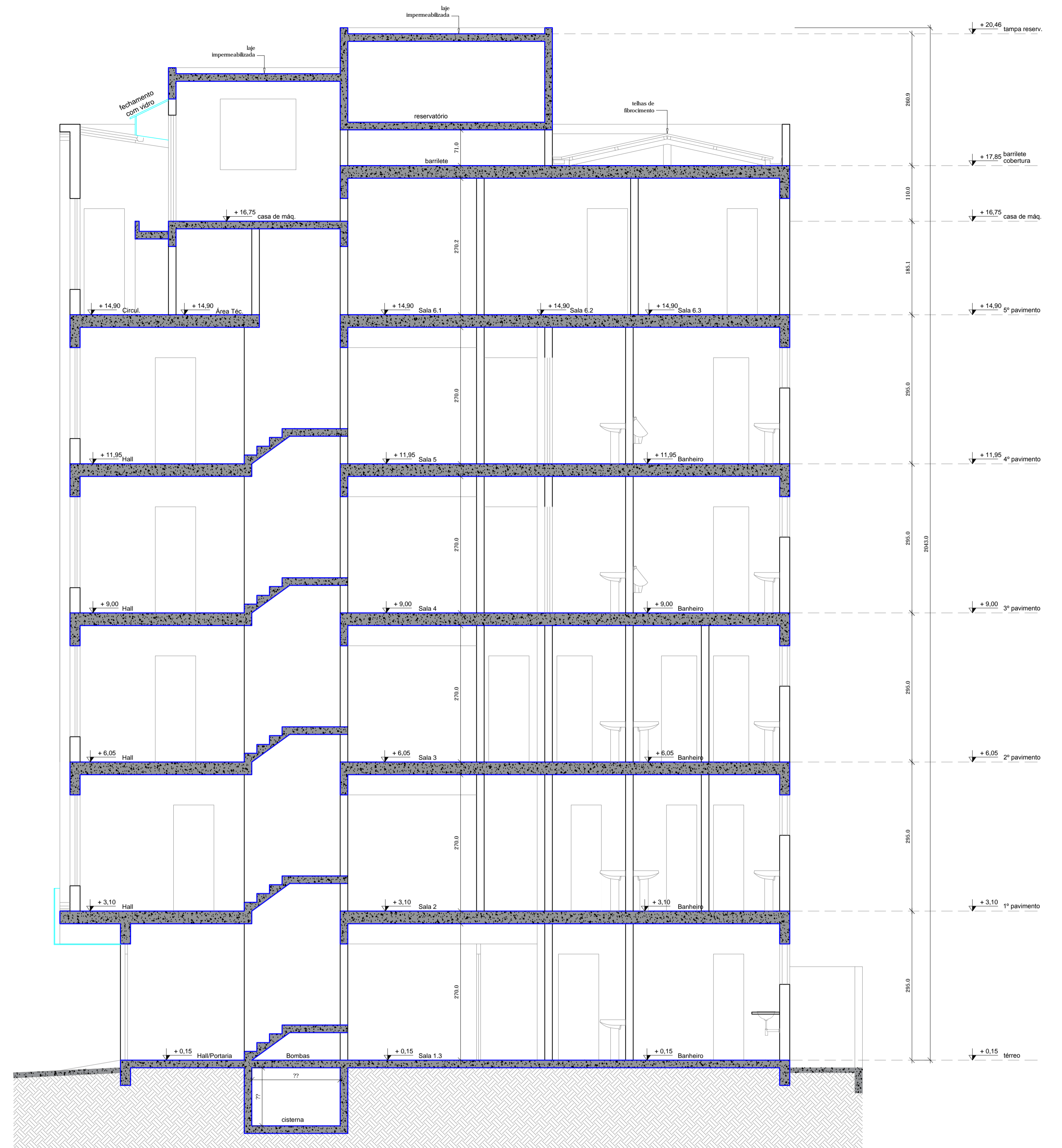

CORTE C-D
Escala: 1/50

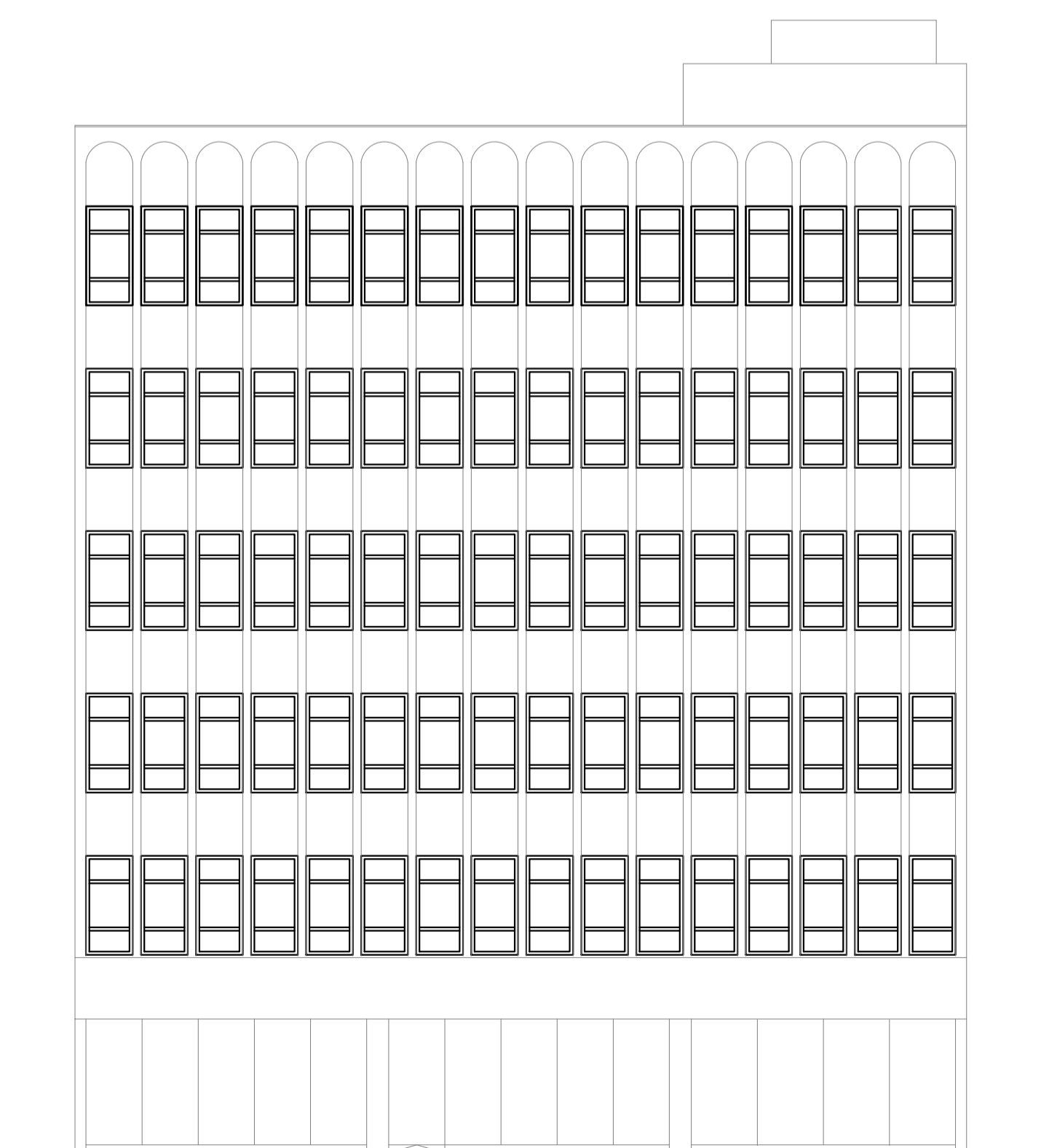

Fachada
Escala: 1/100

PROJETO DE AS BUILT (ARQUITETÓNICO)		DESENHO: MAURÍCIO ESCALA: INDICADA ÁREA: 1.395,27m ² DATA: 04/05/2022 PROJETO Nº: 05/05
 MD ENGENHARIA LTDA AV. GETÚLIO VARGAS, 440 - SALA 204 88011-000 - Criciúma - SC		
OBRA: EDIFÍCIO COMERCIAL - DIVA LOCAL: AVENIDA RIO BRANCO, Nº828, CENTRO, FLORIANÓPOLIS - SC REF.: CORTES E FACHADA		
PROJETO:	PROPRIETÁRIO:	
PROJETO: ENG. CIVIL : DALTON HOMERO NUNES ROQUE CREA 27800-0 - (48) 3045-1144 / 9978-1081	ARQUITO CAD: ED DIVA_R02	ENG. CIVIL : MAURÍCIO NUNES ROQUE CREA 063571-2 - (48) 3045-1144 / 9976-1478

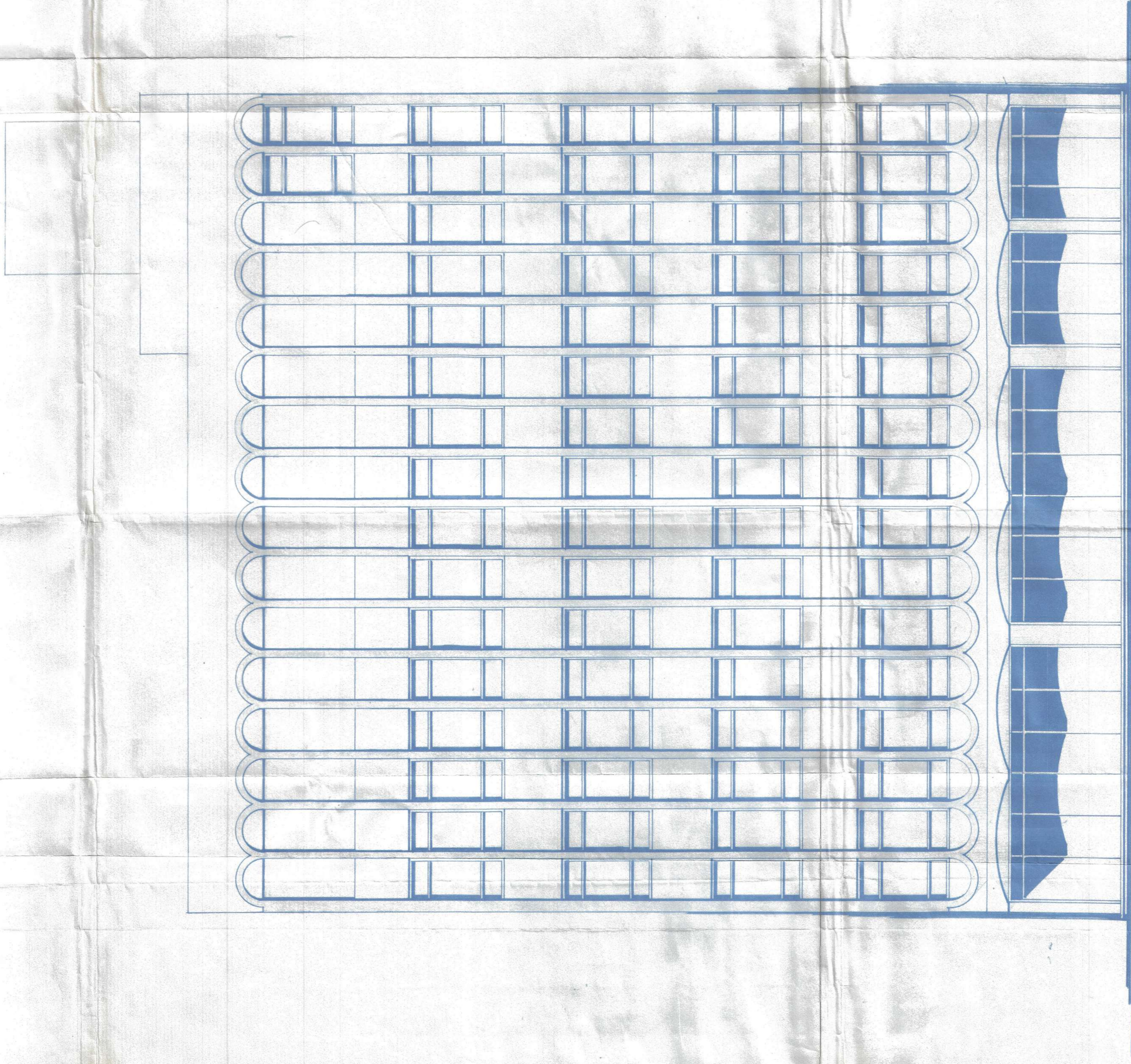

FACHADA 1:50

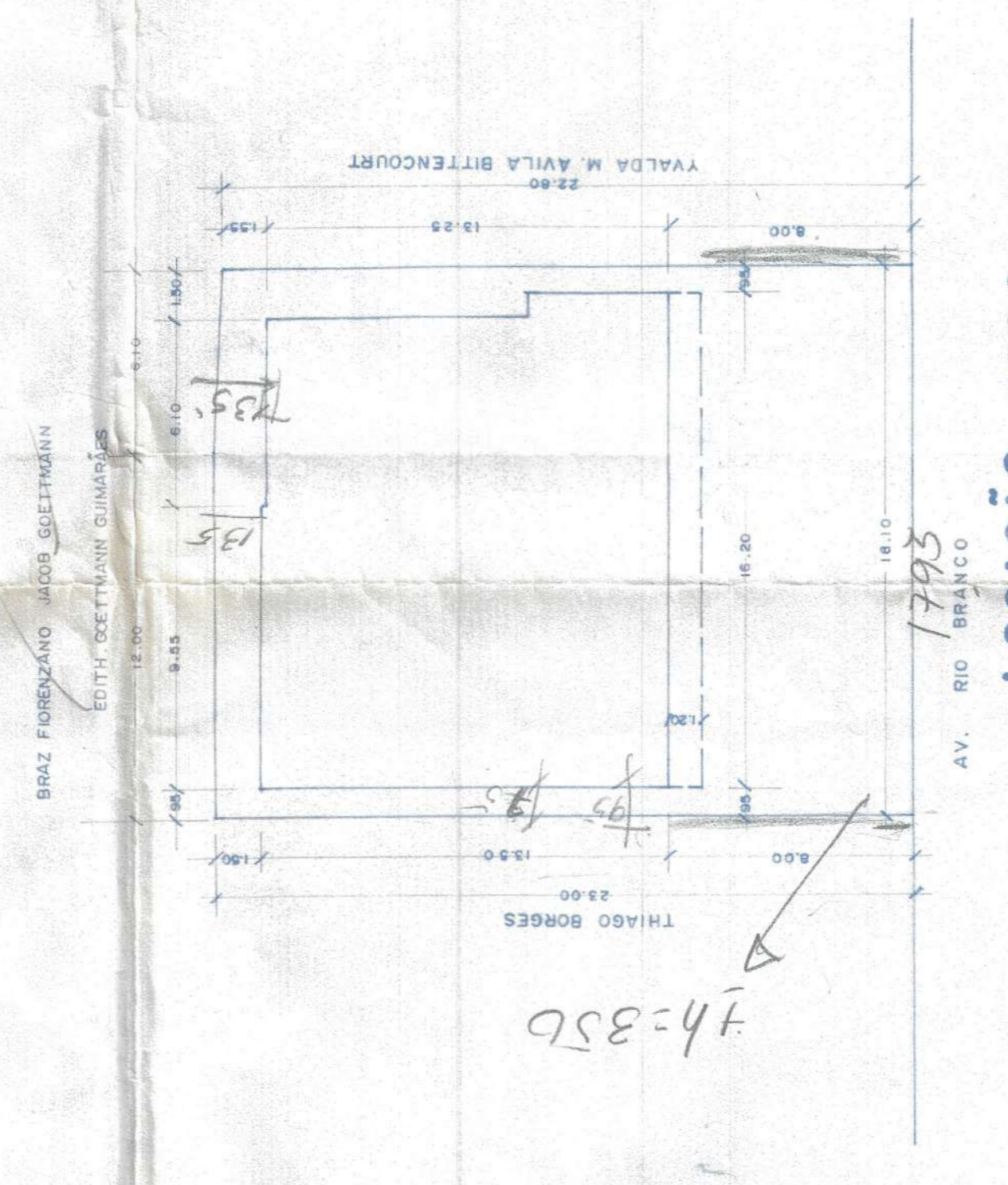

LOCAÇÃO 1:200

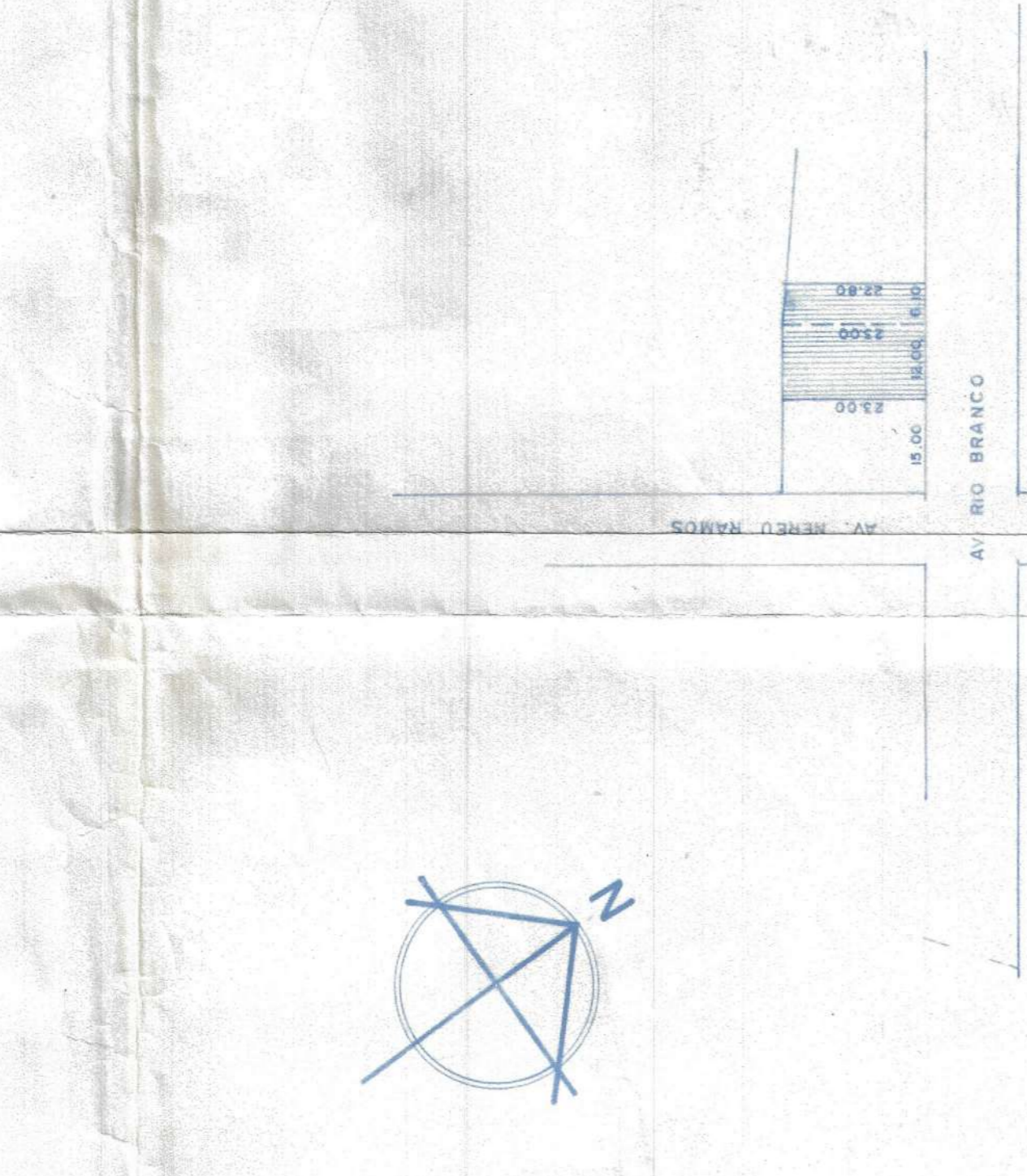

SITUAÇÃO 1:1000

ÁREAS

REC. TERRENO	4.579 m ²
MAX. TERRENO	2.239 m ²
SUBSÓCULO	
*2º PAV	231,93 m ²
*3º PAV	231,93 m ²
*4º PAV	231,93 m ²
*ÁTICO	77,31 m ²
*C.C. DIGITAL	11,39 m ²
TOTAL	104,02 m ²

ESPECIFICAÇÕES

JANELAS	SANITÁRIOS	BANHEIROS	BALCÕES	DEMAIS	MÁXIMO	AR
PIÉS	HALL, SANITÁRIOS	COZINHA E	TERREÇO	CERÂMICAS	DEMAIS	LIXO, DEP. LIXO
PARQUES	SANITÁRIOS	TELEF.	C/ AQUECER	DEMAIS	DEP. LIXO	
C/ D'ÁGUA	RESER. SUPERIOR	COZINHO	3.400 /			
	INFERIOR	9.000 /				
RESER. INFERIOR	5.500 /					
TOTAL	17.600 /					

DEPTO. AUT. DE SAÚDE PÚBLICA
PROJETO N.º 583 - RECONSTRUÇÃO
VISTO, 15 DE 03 DE 19 84
SECRETARIA MUNICIPAL DE SAÚDE

PREFEITURA MUNICIPAL DE FLORIANÓPOLIS
SEC. DE URBANISMO E SERVIÇOS URBANOS
DEPTO. DE ARQUITETURA E URBANISMO

PROJETO: APARICIO NUNES
DATA: 23/03/84
ASS: [Signature]

CHEFE DE PROJETO: [Signature]
OBSERVAÇÃO: O Habilitado será responsável pela execução do projeto e pelo cumprimento das normas técnicas.

ALVARÁ DE LICENÇA
N.º 632
DATA: 23/03/84
ASS: [Signature]

ED. DIVA
LOCAL: AV. RIO BRANCO - PROJ. 15

PROJETISTA: APARICIO NUNES
PROJETO: ARQUITETONICO

PROJ. TÉCNICO: [Signature]
ODEMIR NEIRA
C.R. 100.000.000-000
C.R. 100.000.000-000

ESCALA: 1:50
FOLHA: 05
DATA: JAN / 84

DEPTO. AUT. DE SAUDE PORNICA
PROJETO Nº 583 - REGIM. Nº 1.84
VISTO: 15 DE 03 DE 1984
Município de Curitiba

MUNICIPAL DE FLORES
URBANISMO E SERVIÇOS Nº 11
D. P. F. DE ARQUITETURA E URBANISMO

AGÊNCIA DE LICENÇA Nº 652
DATA 19/03/84
OBRAS: O Habilitado se responsabiliza pelo projeto aprovado for Multicelular

AGÊNCIA DE LICENÇA Nº 652
DATA 19/03/84

ED. DIVA
PROPRIETÁRIO: APARÍCIO NUNES
PROJETO: ARQUITETONICO

RESP. TÉCNICO: ODEMIR VIEIRA
Car. Habilitado em Reg. Nº 354
Assoc. ARQ-01

FECHA: 15/03/84
FOLHA: 04
DATA: J A N / 8 3

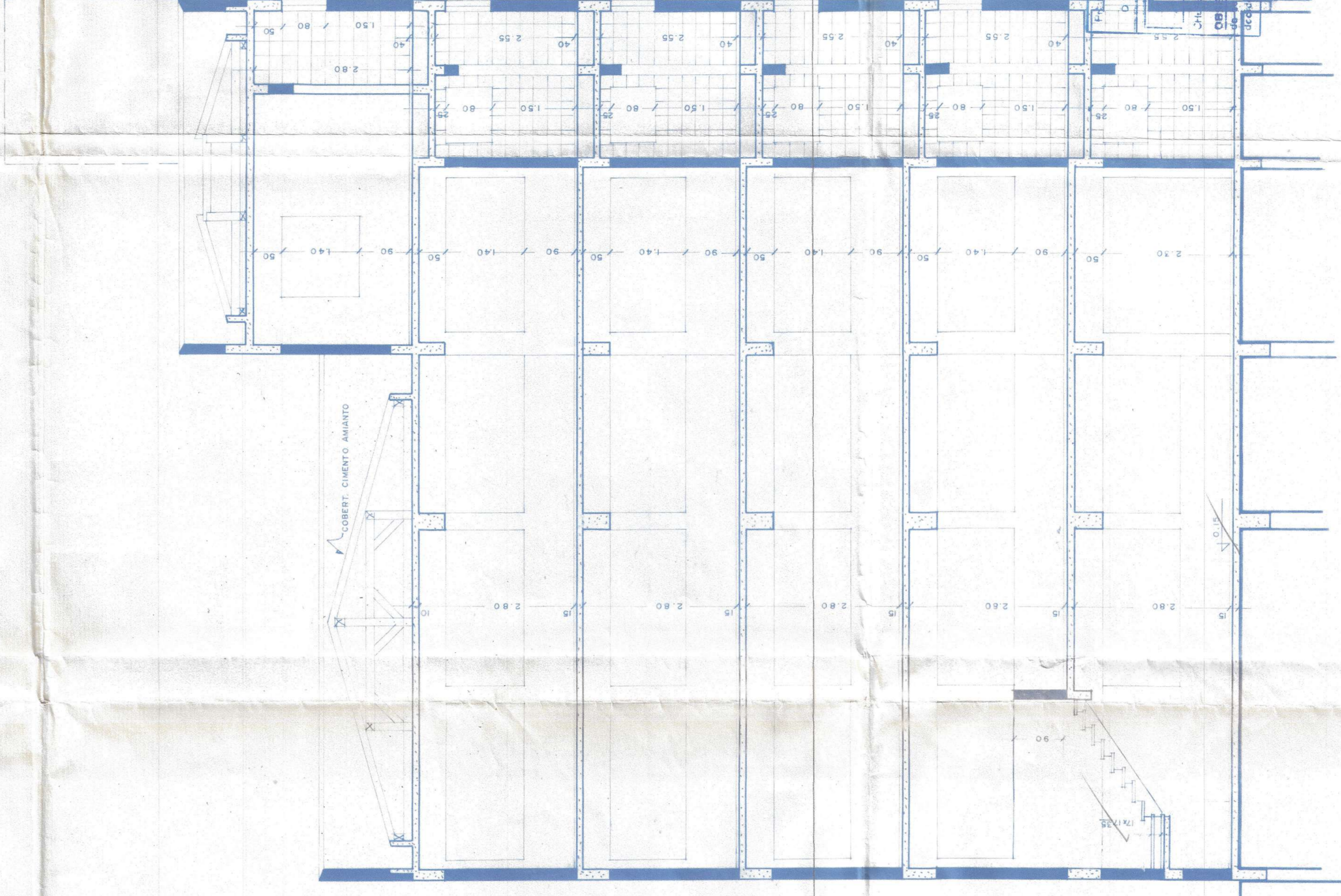

CORTE A - B 1:50

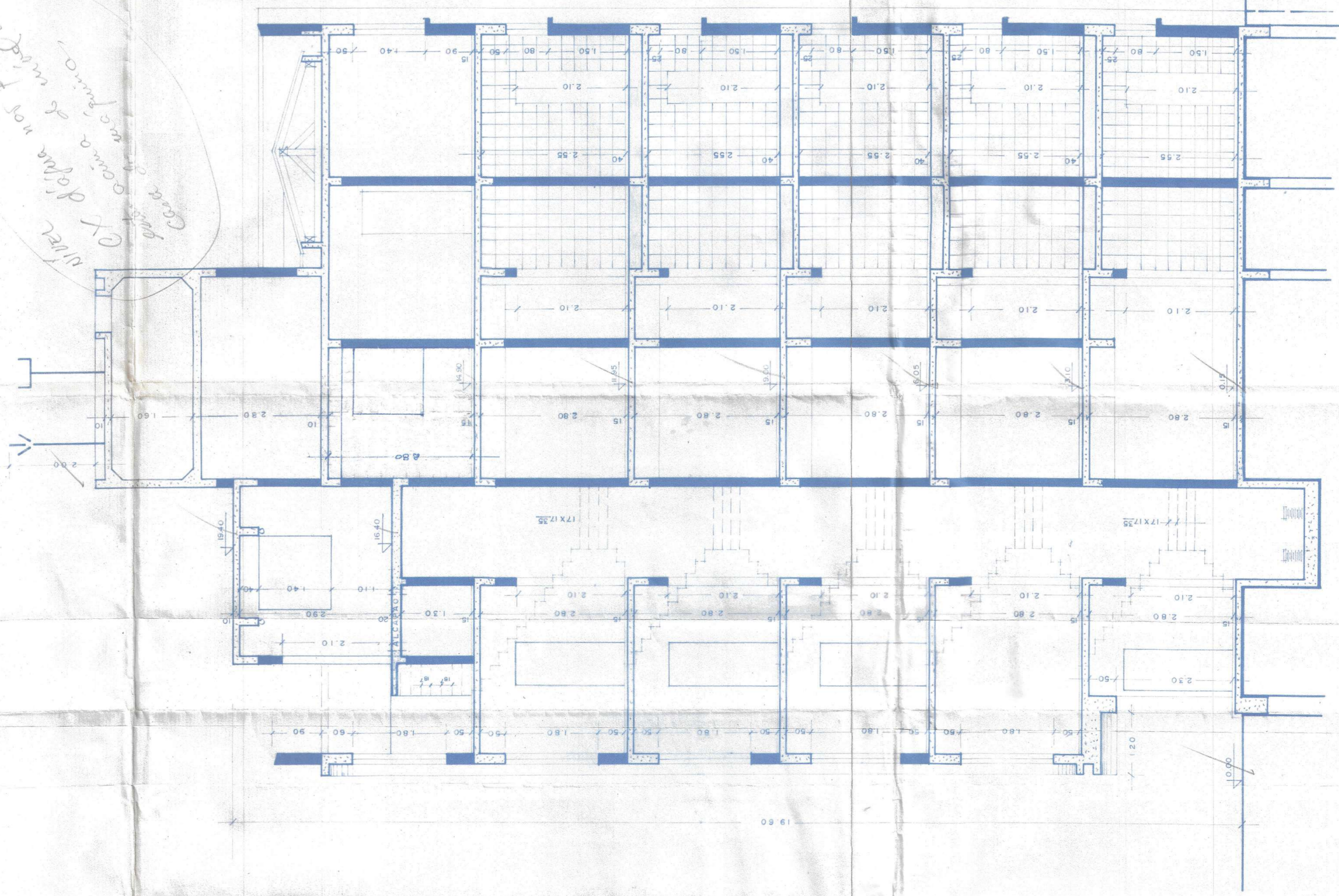

CORTE C - D 1:50



PLANTA PAV. TÉRREO 1:50

AV. RIO BRANCO 6-0,15

PREFEITURA MUNICIPAL DE FLORESTA
 SEC. DE URBANISMO E SERVIÇOS DE ENGENHARIA
 DEPTO. DE ARQUITETURA E URBANISMO
 PROJETO Nº 24.896
 DATA 25.05.1984
 ASS. J. E. M. GONCALVES DE ALMEIDA

34.896
 Prefeitura Municipal de Floresta
 Urbanismo e Serv. de Engenharia
 Depto. de Arquitetura e Urbanismo
 JOSELEDO DO AROQUIVO

ALVARÁ DE LICENÇA
 Nº 652
 DATA 25/05/84
 ASS. J. E. M. GONCALVES DE ALMEIDA

ED. DIVA
 LOCAL AV. RIO BRANCO, 6015
 PROPRIETÁRIO APARÍCIO NUNES
 PROJETO ARQUITETÔNICO
 RESP. TÉCNICO
 ODEMAR VIEIRA
 CREA 11.000/0-1
 Ins. Nº 11.000/0-1
 Ins. Nº 11.000/0-1
 Ins. Nº 11.000/0-1
 ESCALA 1:50
 FOLHA 01
 DATA JAN/84

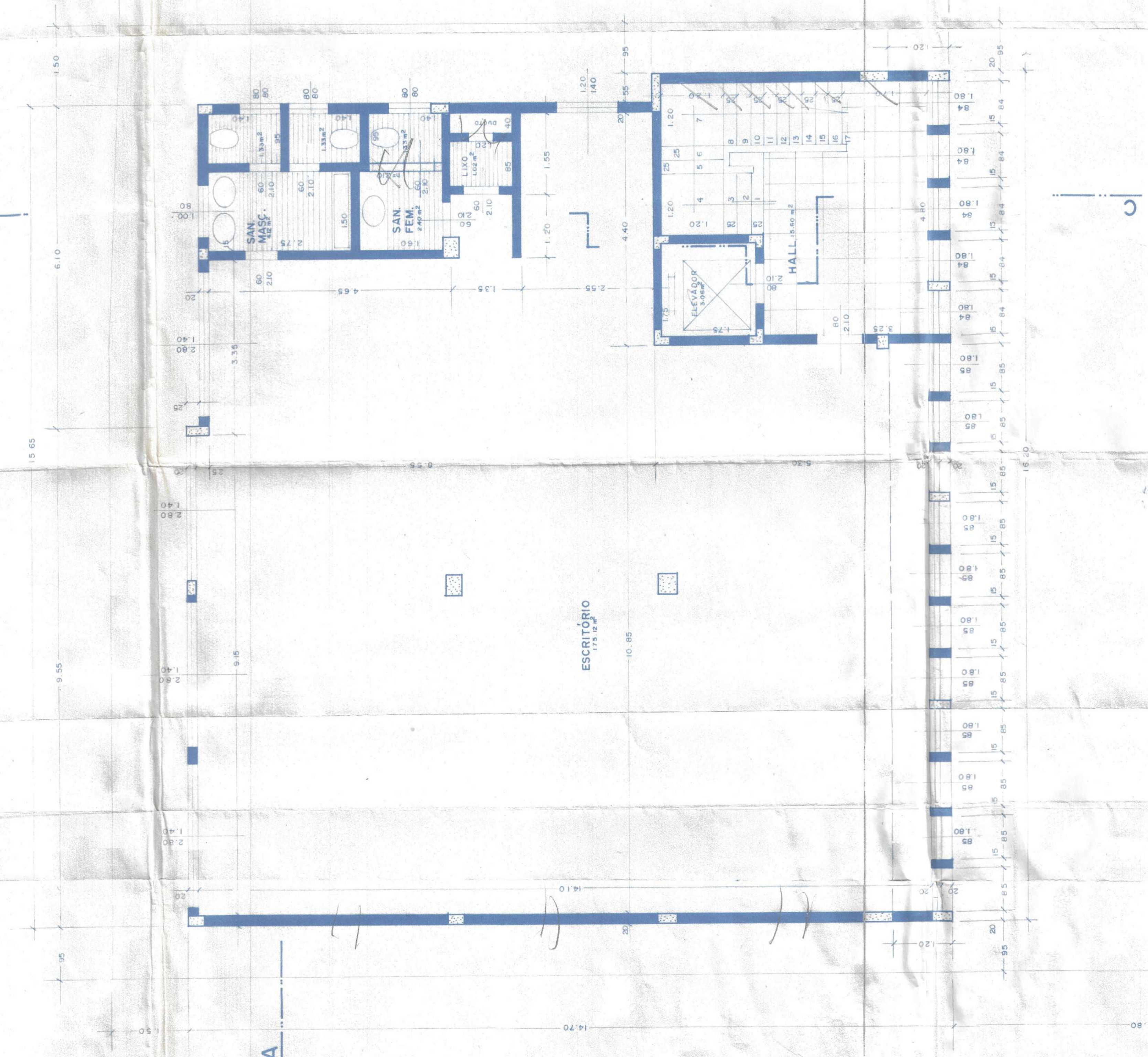

PLANTA PAV. TIPO (3x) 1:50

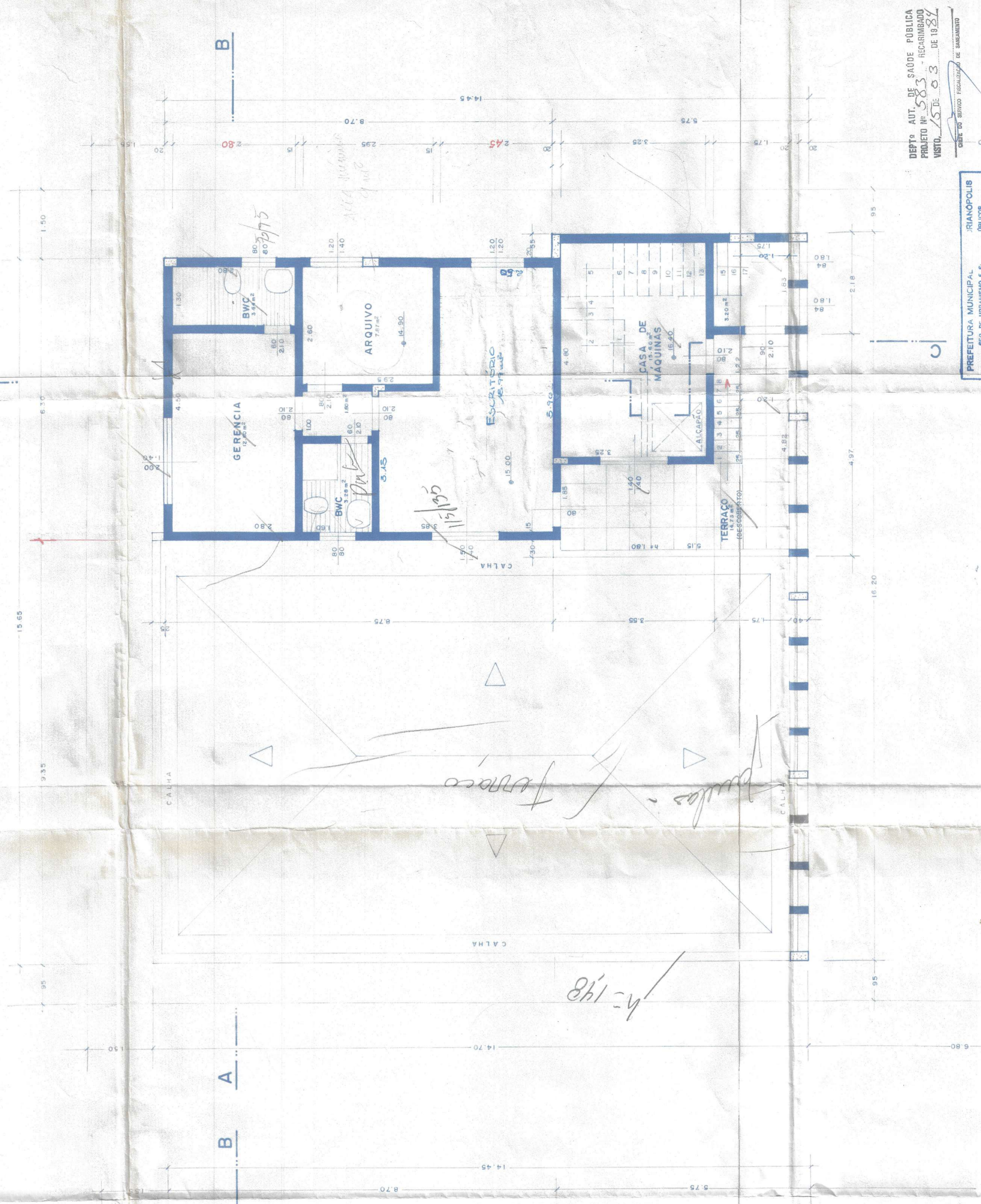

PLANTA ÁTICO 1:50

DEPTO. AUT. DE SAÚDE PÚBLICA
PROJETO Nº 583 - RECORRIDO
VISTO 23 DE 03 DE 1987

PREFEITURA MUNICIPAL - RIANÓPOLIS
SECRETARIA MUNICIPAL DE URBANISMO E HABITABILIDADE
DEPTO. DE ARQUITETURA E PLANEJAMENTO URBANO
PROJETO Nº 583 - RECORRIDO
VISTO 23 DE 03 DE 1987
OBSERVAÇÃO: O Habilitante será responsável por todos os custos de implantação e manutenção.

ALVARÁ DE LICENÇA
DATA: 23/03/87
ASS.: [Signature]

LOCAL: AV. RIO BRANCO, RIANÓPOLIS
ED. DIVA
PROPRIETÁRIO: APARÍCIO NUNES
PROJETO: ARQUITETONICO
RESP. TÉCNICO: [Signature]
AUTOR DO PROJETO: ODEJANE VEIRA
C.R.C. Nº 12.788/84 - 1ª Região
Esp. Nº 22.232/84

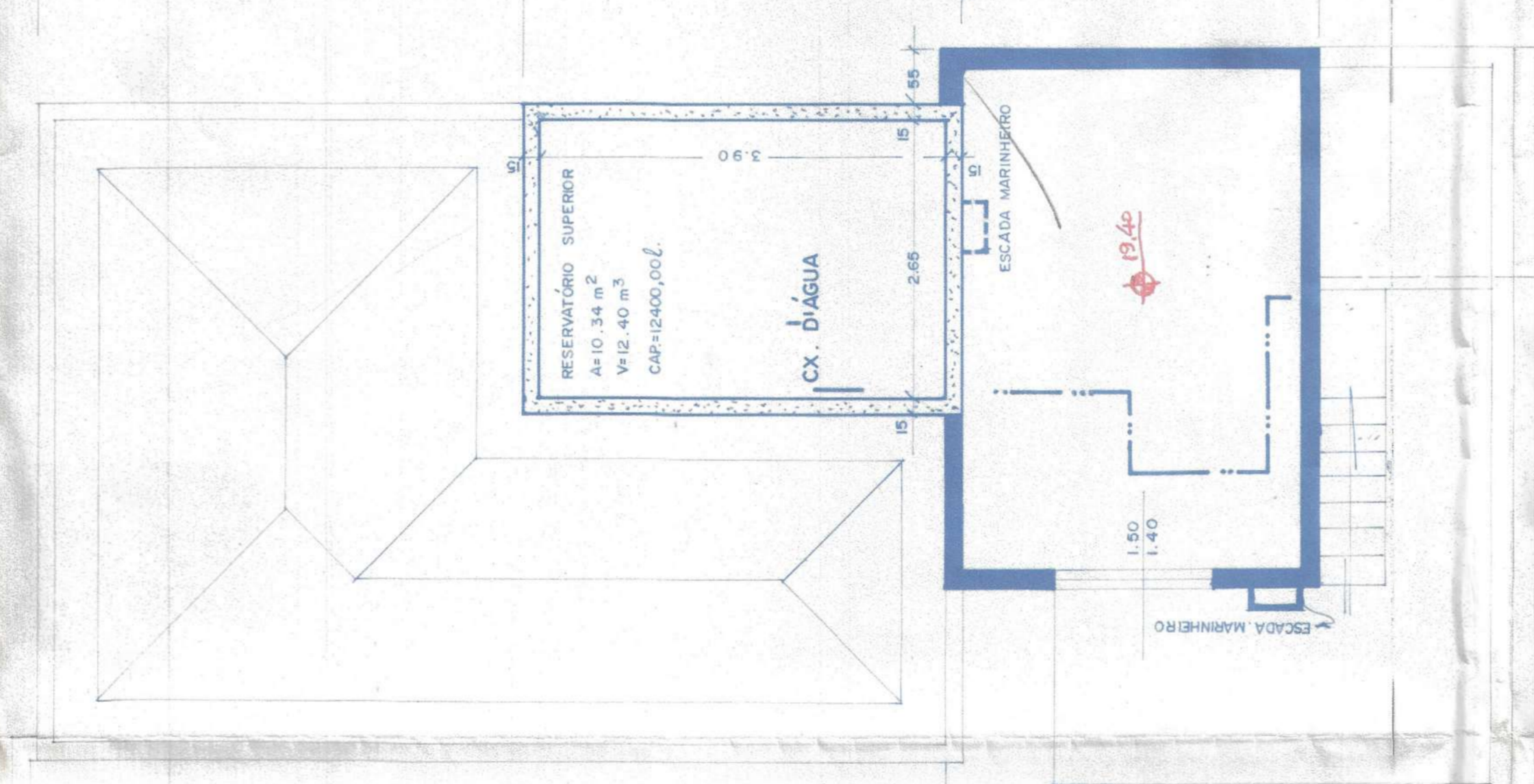
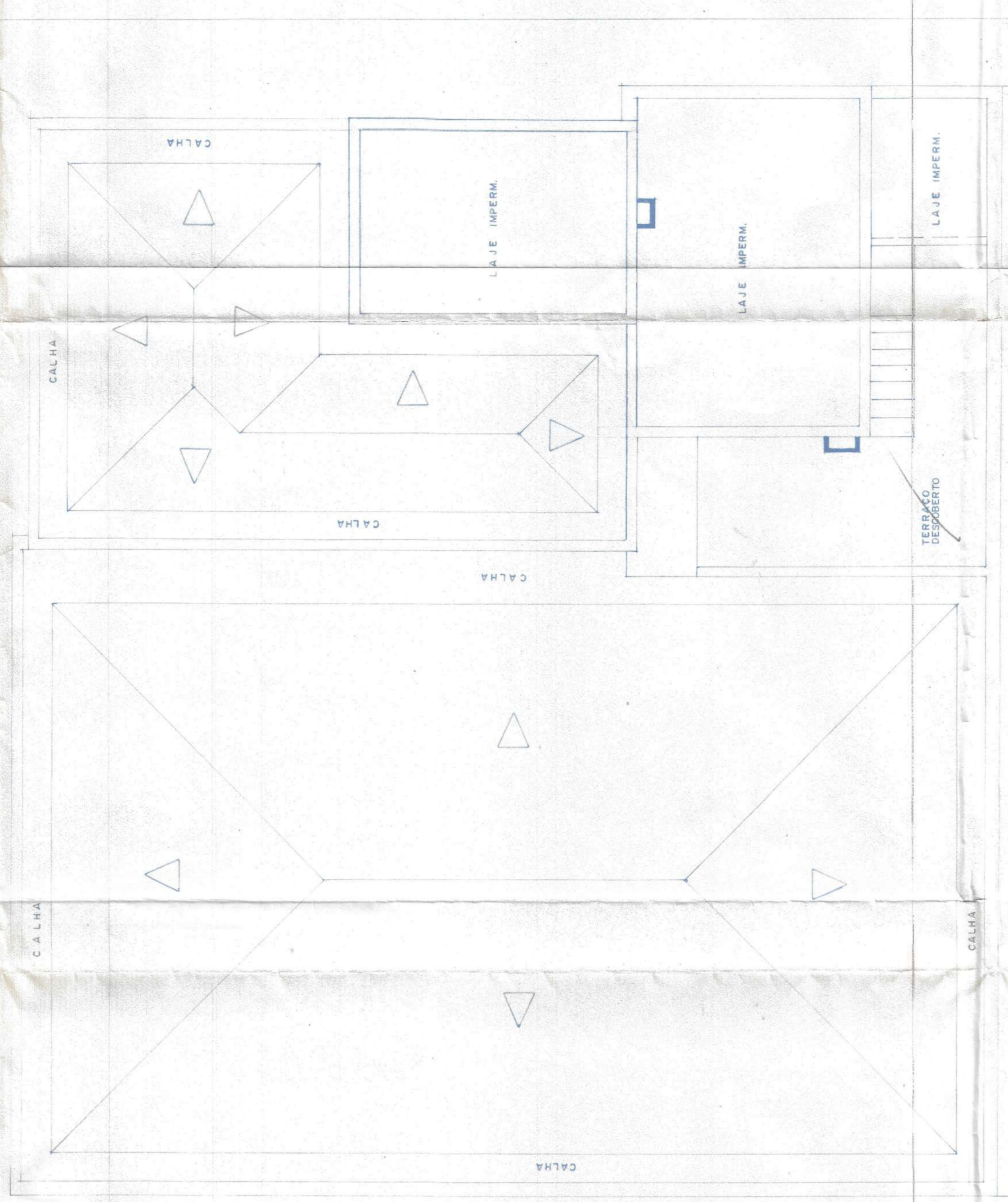

COBERTURA GERAL 1:50

CAIXA D'ÁGUA 1:50

DEPTO. AUT. DE SAÚDE PÚBLICA
 PROJETO N.º 83 - RECARIMBADO
 VISTO em 03 DE 1984

PREFEITURA MUNICIPAL DE FLORIANÓPOLIS
 SEC. DE INDÚSTRIA E SERVIÇOS URBANOS
 DEPTO. DE ARQUITETURA URBANISMO
 PROJETO Nº 3422/61
 CHefeLEITO 28.05.1984

Registro Profissional de Engenharia
 Engenharia de Arquitetura e Urbanismo
 Dep. de Engenharia e Urbanismo
 91 5040.100

AGÊNCIA DE ENGENHARIA
 FLORIANÓPOLIS
 DATA 16.05.84

ALVARÁ DE LICENÇA
 Nº 659
 DATA: 28/05/84
 ASS: [Signature]

CIDADA	LOCAL	AV. RIO BRANCO, 100
ED. DIVA	PROPRIETÁRIO	APARÍCIO NUNES
PROJETO	PROJETO	ARQUITETONICO
RESP. TÉCNICO	TUTOR DO PROJETO	ODILMAR WEIRA
Rua: [Address] CEP: [CEP] Fone: [Phone]	Rua: [Address] CEP: [CEP] Fone: [Phone]	ODEMAR WEIRA Rua: [Address] CEP: [CEP] Fone: [Phone]
ESCALA 1:50	FOLHA 03	DATA JAN / 84